



Enero a Diciembre 2025
Cuenta Pública

CONTENIDO

Información Contable •

- Estado de Actividades
- Estado de Situación Financiera
- Estado de Variación de la Hacienda Pública
- Estado de Cambios en la Situación Financiera
- Estado de Flujos de Efectivo
- Informe Sobre Pasivos Contingentes
- Notas a los Estados Financieros
- Estado Analítico del Activo
- Estado Analítico de la Deuda y Otros Pasivos

Información Presupuestaria •

- Estado Analítico de Ingresos
 - Rubro de Ingreso
 - Fuente de Financiamiento

- Estado Analítico del Presupuesto de Egresos
 - Clasificación por Objeto del Gasto
 - Clasificación por Tipo de Gasto
 - Clasificación Administrativa
 - Clasificación Funcional
 - Clasificación por Fuente de Financiamiento
 - Ubicación Geográfica

Información de Deuda •

- Endeudamiento Neto
- Intereses de la Deuda

Información Programática •

- Gasto por Categoría Programática

Indicadores de Postura Fiscal •

Anexos •

- Balanza de Comprobación

- **Información Contable**





MUNICIPIO DE COMALA, COL.
Sistema Integral de Contabilidad Gubernamental
ESTADO DE ACTIVIDADES
DEL 1 DE ENERO AL 31 DE DICIEMBRE DE 2025
(Cifras en Pesos)

Concepto	2025	2024
INGRESOS Y OTROS BENEFICIOS		
INGRESOS DE GESTIÓN	32,866,017.96	29,815,678.11
IMPUESTOS	18,317,513.46	17,362,778.57
CUOTAS Y APORTACIONES DE SEGURIDAD SOCIAL	0.00	0.00
CONTRIBUCIONES DE MEJORAS	0.00	0.00
DERECHOS	12,471,707.22	10,395,836.57
PRODUCTOS	1,298,947.16	1,277,932.23
APROVECHAMIENTOS	777,850.12	779,130.74
INGRESOS POR VENTA DE BIENES Y PRESTACIÓN DE SERVICIOS	0.00	0.00
PARTICIPACIONES, APORTACIONES, CONVENIOS, INCENTIVOS DERIVADOS DE LA COLABORACIÓN FISCAL, FONDOS DISTINTOS DE APORTACIONES, TRANSFERENCIAS, ASIGNACIONES, SUBSIDIOS Y SUBVENCIONES, Y PENSIONES Y JUBILACIONES	183,729,625.60	154,095,134.49
PARTICIPACIONES, APORTACIONES, CONVENIOS, INCENTIVOS DERIVADOS DE LA COLABORACIÓN FISCAL Y FONDOS DISTINTOS DE APORTACIONES	183,729,625.60	154,095,134.49
TRANSFERENCIAS, ASIGNACIONES, SUBSIDIOS Y SUBVENCIONES, Y PENSIONES Y JUBILACIONES	0.00	0.00
OTROS INGRESOS Y BENEFICIOS	0.00	0.00
INGRESOS FINANCIEROS	0.00	0.00
INCREMENTO POR VARIACIÓN DE INVENTARIOS	0.00	0.00
DISMINUCIÓN DEL EXCESO DE ESTIMACIONES POR PÉRDIDA O DETERIORO U OBSOLESCENCIA	0.00	0.00
DISMINUCIÓN DEL EXCESO DE PROVISIONES	0.00	0.00
OTROS INGRESOS Y BENEFICIOS VARIOS	0.00	0.00
TOTAL DE INGRESOS Y OTROS BENEFICIOS	216,595,643.56	183,910,812.60
GASTOS Y OTRAS PÉRDIDAS		
GASTOS DE FUNCIONAMIENTO	149,523,134.03	113,434,410.35
SERVICIOS PERSONALES	99,328,420.31	85,480,815.91
MATERIALES Y SUMINISTROS	26,096,739.27	10,676,291.98
SERVICIOS GENERALES	24,097,974.45	17,277,302.46
TRANSFERENCIAS, ASIGNACIONES, SUBSIDIOS Y OTRAS AYUDAS	33,258,948.22	29,732,600.43
TRANSFERENCIAS INTERNAS Y ASIGNACIONES AL SECTOR PÚBLICO	0.00	0.00
TRANSFERENCIAS AL RESTO DEL SECTOR PÚBLICO	6,126,558.05	5,215,340.58
SUBSIDIOS Y SUBVENCIONES	840,000.00	1,015,183.40
AYUDAS SOCIALES	1,371,092.04	477,800.00
PENSIONES Y JUBILACIONES	24,921,298.13	23,024,276.45



MUNICIPIO DE COMALA, COL.
Sistema Integral de Contabilidad Gubernamental
ESTADO DE ACTIVIDADES
DEL 1 DE ENERO AL 31 DE DICIEMBRE DE 2025
(Cifras en Pesos)

Concepto	2025	2024
TRANSFERENCIAS A FIDEICOMISOS, MANDATOS Y CONTRATOS ANALOGOS.	0.00	0.00
TRANSFERENCIAS A LA SEGURIDAD SOCIAL	0.00	0.00
DONATIVOS	0.00	0.00
TRANSFERENCIAS AL EXTERIOR	0.00	0.00
PARTICIPACIONES Y APORTACIONES	0.00	0.00
PARTICIPACIONES	0.00	0.00
APORTACIONES	0.00	0.00
CONVENIOS	0.00	0.00
INTERESES, COMISIONES Y OTROS GASTOS DE LA DEUDA PÚBLICA	444,105.20	1,443,053.78
INTERESES DE LA DEUDA PUBLICA	444,105.20	1,443,053.78
COMISIONES DE LA DEUDA PUBLICA	0.00	0.00
GASTOS DE LA DEUDA PUBLICA	0.00	0.00
COSTO POR CEBERTURAS	0.00	0.00
APOYOS FINANCIEROS	0.00	0.00
OTROS GASTOS Y PÉRDIDAS EXTRAORDINARIAS	0.00	8,836.55
ESTIMACIONES, DEPRECIACIONES, DETERIOROS, OBSOLESCENCIA Y AMORTIZACIONES	0.00	0.00
PROVISIONES	0.00	0.00
DISMINUCION DE INVENTARIOS	0.00	0.00
AUMENTO POR INSUFICIENCIA DE ESTIMACIONES POR PÉRDIDA O DETERIORO U OBSOLESCENCIA	0.00	0.00
AUMENTO POR INSUFICIENCIA DE PROVISIONES	0.00	0.00
OTROS GASTOS	0.00	8,836.55
INVERSION PUBLICA	3,841,789.93	39,931,415.20
INVERSION PUBLICA NO CAPITALIZABLE	3,841,789.93	39,931,415.20
TOTAL DE GASTOS Y OTRAS PÉRDIDAS	187,067,977.38	184,550,316.31
RESULTADOS DEL EJERCICIO (AHORRO/DESAHORRO)	29,527,666.18	-639,503.71



MUNICIPIO DE COMALA, COL.
Sistema Integral de Contabilidad Gubernamental
ESTADO DE ACTIVIDADES
DEL 1 DE ENERO AL 31 DE DICIEMBRE DE 2025
(Cifras en Pesos)

Concepto

2025

2024

PRESIDENTA MUNICIPAL

LICDA. DANIELA OROZCO PINEDA

TESORERA MUNICIPAL

MTRA. ROSANA INES BARBOSA REYES

OFICIAL MAYOR

LIC. ESTEBAN DE JESUS JIMENEZ FUENTES



MUNICIPIO DE COMALA, COL.
Sistema Integral de Contabilidad Gubernamental
ESTADO DE SITUACION FINANCIERA
AL 31 DE DICIEMBRE DE 2025
(Cifras en Pesos)

Concepto	2025	2024	Concepto	2025	2024
ACTIVO			PASIVO		
ACTIVO CIRCULANTE			PASIVO CIRCULANTE		
EFFECTIVO Y EQUIVALENTES	9,112,045.72	4,816,931.03	CUENTAS POR PAGAR A CORTO PLAZO	34,116,090.25	19,476,748.02
DERECHOS A RECIBIR EFECTIVO O EQUIVALENTES	4,847,264.84	4,914,385.74	DOCUMENTOS POR PAGAR A CORTO PLAZO	1,677,445.51	1,677,445.51
DERECHOS A RECIBIR BIENES O SERVICIOS	10,012.49	10,012.49	PORCIÓN A CORTO PLAZO DE LA DEUDA PÚBLICA A LARGO PLAZO	1,335,393.64	1,335,393.64
INVENTARIOS	0.00	0.00	TÍTULOS Y VALORES A CORTO PLAZO	0.00	0.00
ALMACÉN	0.00	0.00	PASIVOS DIFERIDOS A CORTO PLAZO	0.00	0.00
ESTIMACIÓN POR PÉRDIDAS O DETERIORO DE ACTIVOS CIRCULANTES	0.00	0.00	FONDOS Y BIENES DE TERCEROS EN GARANTÍA Y/O ADMINISTRACIÓN A CORTO PLAZO	359,984.91	333,597.67
OTROS ACTIVOS CIRCULANTES	0.00	0.00	PROVISIONES A CORTO PLAZO	2,736,053.84	2,840,231.12
TOTAL DE ACTIVOS CIRCULANTES	13,969,323.05	9,741,329.26	OTROS PASIVOS A CORTO PLAZO	41,058.14	41,058.14
			TOTAL DE PASIVOS CIRCULANTES	40,266,026.29	25,704,474.10
ACTIVO NO CIRCULANTE			PASIVO NO CIRCULANTE		
INVERSIONES FINANCIERAS A LARGO PLAZO	0.00	0.00	CUENTAS POR PAGAR A LARGO PLAZO	0.00	0.00
DERECHOS A RECIBIR EFECTIVO O EQUIVALENTES A LARGO PLAZO	0.00	0.00	DOCUMENTOS POR PAGAR A LARGO PLAZO	0.00	0.00
BIENES INMUEBLES, INFRAESTRUCTURA Y CONSTRUCCIONES EN PROCESO	106,351,817.28	69,437,274.23	DEUDA PÚBLICA A LARGO PLAZO	3,505,142.50	4,772,304.18
BIENES MUEBLES	19,241,030.56	17,736,302.16	PASIVOS DIFERIDOS A LARGO PLAZO	0.00	0.00
ACTIVOS INTANGIBLES	2,021,583.40	1,968,220.00	FONDOS Y BIENES DE TERCEROS EN GARANTÍA Y/O	0.00	0.00
DEPRECIACIONES, DETERIORO Y	0.00	0.00			



MUNICIPIO DE COMALA, COL.
Sistema Integral de Contabilidad Gubernamental
ESTADO DE SITUACION FINANCIERA
AL 31 DE DICIEMBRE DE 2025
 (Cifras en Pesos)

Concepto	2025	2024	Concepto	2025	2024
AMORTIZACIONES ACUMULADAS DE BIENES			ADMINISTRACIÓN A LARGO PLAZO		
ACTIVOS DIFERIDOS	1,900,687.77	1,900,687.77	PROVISIONES A LARGO PLAZO	0.00	0.00
ESTIMACIÓN POR PÉRDIDAS O DETERIORO DE ACTIVOS NO CIRCULANTES	0.00	0.00	TOTAL DE PASIVOS NO CIRCULANTES	3,505,142.50	4,772,304.18
OTROS ACTIVOS NO CIRCULANTES	0.00	0.00			
TOTAL DE ACTIVOS NO CIRCULANTES	129,515,119.01	91,042,484.16	TOTAL DEL PASIVO	43,771,168.79	30,476,778.28
TOTAL DEL ACTIVO	143,484,442.06	100,783,813.42	HACIENDA PUBLICA/ PATRIMONIO		
			HACIENDA PUBLICA/ PATRIMONIO	8,376,418.81	8,376,418.81
			HACIENDA PUBLICA/ PATRIMONIO CONTRIBUIDO		
			APORTACIONES	8,376,418.81	8,376,418.81
			DONACIONES DE CAPITAL	0.00	0.00
			ACTUALIZACIÓN DE LA HACIENDA PÚBLICA/ PATRIMONIO	0.00	0.00
			HACIENDA PUBLICA/ PATRIMONIO GENERADO	91,336,854.46	61,930,616.33
			RESULTADOS DEL EJERCICIO (AHORRO/DESAHORRO)	29,527,666.18	-639,503.71
			RESULTADOS DE EJERCICIOS ANTERIORES	118,982,149.25	119,621,126.82
			REVALÚOS	0.00	0.00
			RESERVAS	0.00	0.00
			RECTIFICACIONES DE RESULTADOS DE EJERCICIOS ANTERIORES	-57,172,960.97	-57,051,006.78
			EXCESO O	0.00	0.00



MUNICIPIO DE COMALA, COL.
Sistema Integral de Contabilidad Gubernamental
ESTADO DE SITUACION FINANCIERA
AL 31 DE DICIEMBRE DE 2025
(Cifras en Pesos)

Concepto	2025	2024	Concepto	2025	2024
			INSUFICIENCIA EN LA ACTUALIZACION DE LA HACIENDA PUBLICA/ PATRIMONIO		
			RESULTADO POR POSICIÓN MONETARIA	0.00	0.00
			RESULTADO POR TENENCIA DE ACTIVOS NO MONETARIOS	0.00	0.00
			TOTAL HACIENDA PUBLICA/ PATRIMONIO	99,713,273.27	70,307,035.14
			TOTAL DEL PASIVO Y HACIENDA PUBLICA/ PATRIMONIO	143,484,442.06	100,783,813.42

PRESIDENTA MUNICIPAL

LICDA. DANIELA OROZCO PINEDA

TESORERA MUNICIPAL

MTRA. ROSANA INES BARBOSA REYES

OFICIAL MAYOR

LIC. ESTEBAN DE JESUS JIMENEZ FUENTES



MUNICIPIO DE COMALA, COL.
Sistema Integral de Contabilidad Gubernamental
ESTADO DE VARIACION EN LA HACIENDA PUBLICA
DEL 1 DE ENERO AL 31 DE DICIEMBRE DE 2025
(Cifras en Pesos)

Concepto	Hacienda Pública/Patrimonio Contribuido	Hacienda Pública/Patrimonio Gen. Ejer. Ant	Hacienda Pública/Patrimonio Gen. Ejer.	Exceso o Insuficiencia en la Actualización de la Hac. Pública / Patrimonio	Total
Hacienda Pública / Patrimonio Contribuido Neto de 2024	8,376,418.81				8,376,418.81
Aportaciones	8,376,418.81				8,376,418.81
Donaciones de Capital	0.00				0.00
Actualización de la Hacienda Pública/Patrimonio	0.00				0.00
Hacienda Pública / Patrimonio Generado Neto de 2024		62,570,120.04	-639,503.71		61,930,616.33
Resultados del Ejercicio (Ahorro/DesAhorro)			-639,503.71		-639,503.71
Resultados de Ejercicios Anteriores		119,621,126.82			119,621,126.82
Revalúos		0.00			0.00
Reservas		0.00			0.00
Rectificaciones de Resultados de Ejercicios Anteriores		-57,051,006.78			-57,051,006.78
Exceso o Insuficiencia en la Actualización de la Hacienda Pública/Patrimonio Neto de 2024				0.00	0.00
Resultados por Posición Monetaria				0.00	0.00
Resultados por Tenencia de Activos no Monetarios				0.00	0.00
Hacienda Pública/Patrimonio Neto Final de 2024	8,376,418.81	62,570,120.04	-639,503.71	0.00	70,307,035.14
Cambios en la Hacienda Pública/Patrimonio Contribuido Neto de 2025	0.00				0.00
Aportaciones	0.00				0.00
Donaciones de Capital	0.00				0.00
Actualización de la Hacienda Pública/Patrimonio	0.00				0.00
Variaciones de la Hacienda Pública/Patrimonio Generado Neto de 2025		-638,977.57	30,045,215.70		29,406,238.13
Resultados del Ejercicio (Ahorro/Desahorro)			29,527,666.18		29,527,666.18
Resultados de Ejercicios Anteriores		-638,977.57	639,503.71		526.14
Revalúos			0.00		0.00
Reservas			0.00		0.00
Rectificaciones de Resultados de Ejercicios Anteriores			-121,954.19		-121,954.19



MUNICIPIO DE COMALA, COL.
Sistema Integral de Contabilidad Gubernamental
ESTADO DE VARIACION EN LA HACIENDA PUBLICA
DEL 1 DE ENERO AL 31 DE DICIEMBRE DE 2025
(Cifras en Pesos)

Concepto	Hacienda Pública/Patrimonio Contribuido	Hacienda Pública/Patrimonio Gen. Ejer. Ant	Hacienda Pública/Patrimonio Gen. Ejer.	Exceso o Insuficiencia en la Actualización de la Hac. Pública / Patrimonio	Total
Cambios en el Exceso o Insuficiencia en la Actualización de la Hacienda Pública/Patrimonio Neto de 2025				0.00	0.00
Resultado por Posición Monetaria				0.00	0.00
Resultado por Tenencia de Activos no Monetarios				0.00	0.00
Hacienda Pública/Patrimonio Neto Final de 2025	8,376,418.81	61,931,142.47	29,405,711.99	0.00	99,713,273.27

PRESIDENTA MUNICIPAL

LICDA. DANIELA OROZCO PINEDA

TESORERA MUNICIPAL

MTRA. ROSANA INES BARBOSA REYES

OFICIAL MAYOR

LIC. ESTEBAN DE JESUS JIMENEZ FUENTES



MUNICIPIO DE COMALA, COL.
Sistema Integral de Contabilidad Gubernamental
ESTADO DE CAMBIOS EN LA SITUACION FINANCIERA
DEL 1 DE ENERO AL 31 DE DICIEMBRE DE 2025
(Cifras en Pesos)

Concepto	Origen	Aplicación
ACTIVO	67,120.90	42,767,749.54
ACTIVO CIRCULANTE	67,120.90	4,295,114.69
EFFECTIVO Y EQUIVALENTES	0.00	4,295,114.69
DERECHOS A RECIBIR EFECTIVO O EQUIVALENTES	67,120.90	0.00
DERECHOS A RECIBIR BIENES O SERVICIOS	0.00	0.00
INVENTARIOS	0.00	0.00
ALMACÉN	0.00	0.00
ESTIMACIÓN POR PÉRDIDAS O DETERIORO DE ACTIVOS CIRCULANTES	0.00	0.00
OTROS ACTIVOS CIRCULANTES	0.00	0.00
ACTIVO NO CIRCULANTE	0.00	38,472,634.85
INVERSIONES FINANCIERAS A LARGO PLAZO	0.00	0.00
DERECHOS A RECIBIR EFECTIVO O EQUIVALENTES A LARGO PLAZO	0.00	0.00
BIENES INMUEBLES, INFRAESTRUCTURA Y CONSTRUCCIONES EN PROCESO	0.00	36,914,543.05
BIENES MUEBLES	0.00	1,504,728.40
ACTIVOS INTANGIBLES	0.00	53,363.40
DEPRECIACIONES, DETERIORO Y AMORTIZACIONES ACUMULADAS DE BIENES	0.00	0.00
ACTIVOS DIFERIDOS	0.00	0.00
ESTIMACIÓN POR PÉRDIDAS O DETERIORO DE ACTIVOS NO CIRCULANTES	0.00	0.00
OTROS ACTIVOS NO CIRCULANTES	0.00	0.00
PASIVO	14,665,729.47	1,371,338.96
PASIVO CIRCULANTE	14,665,729.47	104,177.28
CUENTAS POR PAGAR A CORTO PLAZO	14,639,342.23	0.00
DOCUMENTOS POR PAGAR A CORTO PLAZO	0.00	0.00
PORCIÓN A CORTO PLAZO DE LA DEUDA PÚBLICA A LARGO PLAZO	0.00	0.00
TÍTULOS Y VALORES A CORTO PLAZO	0.00	0.00
PASIVOS DIFERIDOS A CORTO PLAZO	0.00	0.00
FONDOS Y BIENES DE TERCEROS EN GARANTÍA Y/O ADMINISTRACIÓN A CORTO PLAZO	26,387.24	0.00
PROVISIONES A CORTO PLAZO	0.00	104,177.28
OTROS PASIVOS A CORTO PLAZO	0.00	0.00
PASIVO NO CIRCULANTE	0.00	1,267,161.68
CUENTAS POR PAGAR A LARGO PLAZO	0.00	0.00
DOCUMENTOS POR PAGAR A LARGO PLAZO	0.00	0.00
DEUDA PÚBLICA A LARGO PLAZO	0.00	1,267,161.68
PASIVOS DIFERIDOS A LARGO PLAZO	0.00	0.00



MUNICIPIO DE COMALA, COL.
Sistema Integral de Contabilidad Gubernamental
ESTADO DE CAMBIOS EN LA SITUACION FINANCIERA
DEL 1 DE ENERO AL 31 DE DICIEMBRE DE 2025
(Cifras en Pesos)

Concepto	Origen	Aplicación
FONDOS Y BIENES DE TERCEROS EN GARANTÍA Y/O ADMINISTRACIÓN A LARGO PLAZO	0.00	0.00
PROVISIONES A LARGO PLAZO	0.00	0.00
HACIENDA PUBLICA/ PATRIMONIO	30,167,169.89	760,931.76
HACIENDA PUBLICA/ PATRIMONIO CONTRIBUIDO	0.00	0.00
APORTACIONES	0.00	0.00
DONACIONES DE CAPITAL	0.00	0.00
ACTUALIZACIÓN DE LA HACIENDA PÚBLICA/ PATRIMONIO	0.00	0.00
HACIENDA PUBLICA/ PATRIMONIO GENERADO	30,167,169.89	760,931.76
RESULTADOS DEL EJERCICIO (AHORRO/DESAHORRO)	30,167,169.89	0.00
RESULTADOS DE EJERCICIOS ANTERIORES	0.00	638,977.57
REVALÚOS	0.00	0.00
RESERVAS	0.00	0.00
RECTIFICACIONES DE RESULTADOS DE EJERCICIOS ANTERIORES	0.00	121,954.19
EXCESO O INSUFICIENCIA EN LA ACTUALIZACION DE LA HACIENDA PUBLICA/ PATRIMONIO	0.00	0.00
RESULTADO POR POSICIÓN MONETARIA	0.00	0.00
RESULTADO POR TENENCIA DE ACTIVOS NO MONETARIOS	0.00	0.00



MUNICIPIO DE COMALA, COL.
Sistema Integral de Contabilidad Gubernamental
ESTADO DE FLUJOS DE EFECTIVO
DEL 1 DE ENERO AL 31 DE DICIEMBRE DE 2025
(Cifras en Pesos)

Concepto	2025	2024
FLUJOS DE EFECTIVO DE LAS ACTIVIDADES DE OPERACION		
<u>ORIGEN</u>	<u>216,595,643.56</u>	<u>183,910,812.60</u>
IMPUESTOS	18,317,513.46	17,362,778.57
CUOTAS Y APORTACIONES DE SEGURIDAD SOCIAL	0.00	0.00
CONTRIBUCIONES DE MEJORAS	0.00	0.00
DERECHOS	12,471,707.22	10,395,836.57
PRODUCTOS	1,298,947.16	1,277,932.23
APROVECHAMIENTOS	777,850.12	779,130.74
INGRESOS POR VENTA DE BIENES Y PRESTACIÓN DE SERVICIOS	0.00	0.00
PARTICIPACIONES, APORTACIONES, CONVENIOS, INCENTIVOS DERIVADOS DE LA COLABORACIÓN FISCAL Y FONDOS DISTINTOS DE APORTACIONES	183,729,625.60	154,095,134.49
TRANSFERENCIAS, ASIGNACIONES, SUBSIDIOS Y SUBVENCIONES, Y PENSIONES Y JUBILACIONES	0.00	0.00
OTROS ORIGENES DE OPERACIÓN	0.00	0.00
<u>APLICACION</u>	<u>187,067,977.38</u>	<u>184,550,316.31</u>
SERVICIOS PERSONALES	99,328,420.31	85,480,815.91
MATERIALES Y SUMINISTROS	26,096,739.27	10,676,291.98
SERVICIOS GENERALES	24,097,974.45	17,277,302.46
TRANSFERENCIAS INTERNAS Y ASIGNACIONES AL SECTOR PÚBLICO	0.00	0.00
TRANSFERENCIAS AL RESTO DEL SECTOR PUBLICO	6,126,558.05	5,215,340.58
SUBSIDIOS Y SUBENCIONES	840,000.00	1,015,183.40
AYUDAS SOCIALES	1,371,092.04	477,800.00
PENSIONES Y JUBILACIONES	24,921,298.13	23,024,276.45
TRANSFERENCIAS A FIDEICOMISOS, MANDATOS Y CONTRATOS ANALOGOS.	0.00	0.00
TRANSFERENCIAS A LA SEGURIDAD SOCIAL	0.00	0.00
DONATIVOS	0.00	0.00
TRANSFERENCIAS AL EXTERIOR	0.00	0.00
PARTICIPACIONES	0.00	0.00
APORTACIONES	0.00	0.00
CONVENIOS	0.00	0.00
OTRAS APLICACIONES DE OPERACIÓN	4,285,895.13	41,383,305.53
FLUJOS NETOS DE EFECTIVO POR ACTIVIDADES DE OPERACION	<u>29,527,666.18</u>	<u>-639,503.71</u>

FLUJOS DE EFECTIVO DE LAS ACTIVIDADES DE INVERSION



MUNICIPIO DE COMALA, COL.
Sistema Integral de Contabilidad Gubernamental
ESTADO DE FLUJOS DE EFECTIVO
DEL 1 DE ENERO AL 31 DE DICIEMBRE DE 2025
(Cifras en Pesos)

Concepto	2025	2024
<u>ORIGEN</u>	<u>51,393,836.91</u>	<u>48,474,834.76</u>
BIENES INMUEBLES, INFRAESTRUCTURA Y CONSTRUCCIONES EN PROCESO	50,563,005.49	48,208,299.52
BIENES MUEBLES	176,398.76	25,664.80
OTROS ORIGENES DE INVERSION	654,432.66	240,870.44
<u>APLICACION</u>	<u>89,987,899.81</u>	<u>52,388,647.74</u>
BIENES INMUEBLES, INFRAESTRUCTURA Y CONSTRUCCIONES EN PROCESO	87,477,548.54	51,227,961.06
BIENES MUEBLES	1,681,127.16	239,244.70
OTRAS APLICACIONES DE INVERSION	829,224.11	921,441.98
FLUJOS NETOS DE EFECTIVO POR ACTIVIDADES DE INVERSION	<u>-38,594,062.90</u>	<u>-3,913,812.98</u>
<hr/>		
FLUJOS DE EFECTIVO DE LAS ACTIVIDADES DE FINANCIAMIENTO		
<u>ORIGEN</u>	<u>273,864,092.78</u>	<u>237,241,302.45</u>
ENDEUDAMIENTO NETO	1,267,161.68	11,301,487.53
- INTERNO	1,267,161.68	11,301,487.53
- EXTERNO	0.00	0.00
OTROS ORIGENES DE FINANCIAMIENTO	272,596,931.10	225,939,814.92
<u>APLICACION</u>	<u>260,502,581.37</u>	<u>247,374,342.18</u>
SERVICIOS DE LA DEUDA	2,534,323.36	22,603,565.94
- INTERNO	2,534,323.36	22,603,565.94
- EXTERNO	0.00	0.00
OTRAS APLICACIONES DE FINANCIAMIENTO	257,968,258.01	224,770,776.24
FLUJOS NETOS DE EFECTIVO POR ACTIVIDADES DE FINANCIAMIENTO	<u>13,361,511.41</u>	<u>-10,133,039.73</u>



MUNICIPIO DE COMALA, COL.
Sistema Integral de Contabilidad Gubernamental
ESTADO DE FLUJOS DE EFECTIVO
DEL 1 DE ENERO AL 31 DE DICIEMBRE DE 2025
(Cifras en Pesos)

Concepto	2025	2024
INCREMENTO/DISMINUCION NETA EN EL EFECTIVO Y EQUIVALENTES AL EFECTIVO	4,295,114.69	-14,686,356.42
EFECTIVO Y EQUIVALENTES AL EFECTIVO AL INICIO DEL EJERCICIO	4,816,931.03	19,503,287.45
EFECTIVO Y EQUIVALENTES AL EFECTIVO AL FINAL DEL EJERCICIO	9,112,045.72	4,816,931.03

PRESIDENTA MUNICIPAL

LICDA. DANIELA OROZCO PINEDA

TESORERA MUNICIPAL

MTRA. ROSANA INES BARBOSA REYES

OFICIAL MAYOR

LIC. ESTEBAN DE JESUS JIMENEZ FUENTES

Comala, Col., a 31 de Diciembre de 2025.

A QUIEN CORRESPONDA

Por medio del presente el, el que suscribe le informo que en lo relativo a los pasivos contingentes al periodo del 01 de Enero al 31 de Diciembre de 2025 no se tienen registros debido a son conceptos que no se han ejercido durante el presente periodo fiscal.

Lo anterior, en cumplimiento de las obligaciones generales de la Ley de Transparencia y Acceso a la Información Pública del Estado de Colima.

Sin más por el momento me despido enviando un cordial saludo.



LICDA. DANIELA OROZCO PINEDA
PRESIDENTA
MUNICIPAL



M.F. ROSANA INES BARBOSA REYES
TESORERA
MUNICIPAL



LIC. ESTEBAN DE JESUS JIMENEZ FUENTES
OFICIAL
MAYOR

“2025, Año del Bicentenario de Manzanillo como Puerto de Cabotaje y Altura”.

NOTAS A LOS ESTADOS FINANCIEROS CORRESPONDIENTES AL EJERCICIO FISCAL 2025

NOTAS DE DESGLOSE

INFORMACIÓN CONTABLE

- **Estado de Situación Financiera**

I. Activo

Efectivos y Equivalentes

Recursos a corto plazo de gran liquidez que son fácilmente convertibles en importes determinados de efectivo, estando sujetos a un riesgo mínimo de cambio en su valor.

CUENTA	2025	2024
EFFECTIVO Y EQUIVALENTES	\$9,112,045.72	\$4,816,931.03
EFFECTIVO	\$4,000.00	\$4,000.00
BANCOS/TESORERIA	\$9,098,701.83	\$4,803,587.14
BANCOS/DEPENDENCIAS Y OTROS	\$0.00	\$0.00
INVERSIONES TEMPORALES (HASTA 3 MESES)	\$7,412.49	\$7,412.49
FONDOS CON AFECTACION ESPECÍFICA	\$0.00	\$0.00
DEPOSITOS DE FONDOS DE TERCEROS EN GARANTÍA Y/O ADMINISTRACIÓN	\$1,931.40	\$1,931.40
OTROS EFECTIVOS Y EQUIVALENTES	\$0.00	\$0.00

Derechos a Recibir Efectivos y Equivalentes

Representan los derechos de cobro originados en el desarrollo de las actividades del Ayuntamiento, de los cuales se espera recibir una contraprestación representada en recursos, bienes o servicios; exigibles en un plazo no mayor a doce meses.

CUENTA	2025	2024
DERECHOS A RECIBIR EFECTIVO O EQUIVALENTES	\$4,847,264.84	\$4,914,385.74
INVERSIONES FINANCIERAS DE CORTO PLAZO	\$0.00	\$0.00
CUENTAS POR COBRAR A CORTO PLAZO	\$28,873.98	\$55,416.30
DEUDORES DIVERSOS POR COBRAR A CORTO PLAZO	\$536,981.62	\$581,531.12
INGRESOS POR RECUPERAR A CORTO PLAZO	\$0.00	\$0.00
DEUDORES POR ANTICIPOS DE TESORERIA A CORTO PLAZO	\$26,489.89	\$16,489.89
PRESTAMOS OTORGADOS A CORTO PLAZO	\$4,195,948.43	\$4,195,948.43
OTROS DERECHOS A RECIBIR EFECTIVO O EQUIVALENTES A CORTO PLAZO	\$58,970.92	\$65,000.00

"Bajo protesta de decir verdad declaramos que los Estados Financieros y sus notas, son razonablemente correctos y son responsabilidad del emisor"

"2025, Año del Bicentenario de Manzanillo como Puerto de Cabotaje y Altura".

NOTAS A LOS ESTADOS FINANCIEROS CORRESPONDIENTES AL EJERCICIO FISCAL 2025

Derechos a Recibir Bienes o Servicios

Representa los anticipos entregados previos a la recepción parcial o total de bienes o prestación de servicios, que serán exigibles en un plazo menor o igual a doce meses.

CUENTA	2025	2024
DERECHOS A RECIBIR BIENES O SERVICIOS	\$10,012.49	\$10,012.49
ANTICIPO A PROVEEDORES POR ADQUISICIÓN DE BIENES Y PRESTACIÓN DE SERVICIOS A CORTO PLAZO	\$10,012.49	\$10,012.49

Bienes Disponibles para su Transformación o Consumo (inventarios)

No aplica

Inversiones Financieras

No se realizaron Inversiones financieras que consideren los fideicomisos.

Bienes Muebles, Inmuebles e Intangibles

CUENTA	2025	2024
ACTIVO NO CIRCULANTE	\$129,515,119.01	\$91,042,484.16
BIENES INMUEBLES, INFRAESTRUCTURA Y CONSTRUCCIONES EN PROCESO	\$106,351,817.28	\$69,437,274.23
TERRENOS	\$2,500,000.00	\$2,500,000.00
EDIFICIOS NO HABITACIONALES	\$37,856,656.43	\$27,580,187.99
INFRAESTRUCTURA	\$64,804,219.33	\$38,248,869.36
CONSTRUCCIONES EN PROCESO EN BIENES DE DOMINIO PÚBLICO	\$82,724.64	\$0.00
OTROS BIENES INMUEBLES	\$1,108,216.88	\$1,108,216.88
BIENES MUEBLES	\$19,241,030.56	\$17,736,302.16
MOBILIARIO Y EQUIPO DE ADMINISTRACIÓN	\$2,884,194.17	\$2,493,449.01
MOBILIARIO Y EQUIPO EDUCACIONAL Y RECREATIVO	\$159,568.22	\$107,230.82
EQUIPO E INSTRUMENTAL MÉDICO Y DE LABORATORIO	\$26,789.18	\$26,789.18
VEHÍCULOS Y EQUIPO DE TRANSPORTE	\$11,931,750.73	\$10,917,876.89
EQUIPO DE DEFENSA Y SEGURIDAD	\$124,812.79	\$124,812.79
MAQUINARIA, OTROS EQUIPOS Y HERRAMIENTAS	\$3,894,711.47	\$3,846,939.47
COLECCIONES, OBRAS DE ARTE Y OBJETOS VALIOSOS	\$218,244.00	\$218,244.00
ACTIVOS BIOLÓGICOS	\$960.00	\$960.00
ACTIVOS INTANGIBLES	\$2,021,583.40	\$1,968,220.00
SOFTWARE	\$2,021,583.40	\$1,968,220.00
ACTIVOS DIFERIDOS	\$1,900,687.77	\$1,900,687.77
ESTUDIOS, FORMULACIÓN Y EVALUACIÓN DE PROYECTOS	\$1,900,687.77	\$1,900,687.77

"Bajo protesta de decir verdad declaramos que los Estados Financieros y sus notas, son razonablemente correctos y son responsabilidad del emisor"

"2025, Año del Bicentenario de Manzanillo como Puerto de Cabotaje y Altura".

NOTAS A LOS ESTADOS FINANCIEROS CORRESPONDIENTES AL EJERCICIO FISCAL 2025

Estimaciones y Deterioros

No se realizaron estimaciones y deterioros

Otros Activos

No se realizaron Otros registros activo significativo que impacten financieramente.

II. Pasivo

PASIVO CIRCULANTE

Cuentas por Pagar a Corto Plazo

Compromisos adquiridos a cargo del municipio con motivo de las adquisiciones de materiales e insumos, así como la prestación de servicios, atendiendo en su caso los compromisos de pago establecidos en los contratos de prestación de servicios, y obligaciones que conforman por los importes retenidos al personal de base y confianza.

CUENTA	2025	2024
PASIVO CIRCULANTE	\$40,266,026.29	\$25,704,474.10
CUENTAS POR PAGAR A CORTO PLAZO	\$34,116,090.25	\$19,476,748.02
SERVICIOS PERSONALES POR PAGAR A CORTO PLAZO	\$6,180,277.55	\$1,148,724.13
PROVEEDORES POR PAGAR A CORTO PLAZO	\$8,573,643.39	\$7,078,096.85
CONTRATISTAS POR OBRAS PÚBLICAS POR PAGAR A CORTO PLAZO	\$7,787,673.49	\$639,453.27
PARTICIPACIONES Y APORTACIONES POR PAGAR A CORTO PLAZO	\$0.00	\$0.00
TRANSFERENCIAS OTORGADAS POR PAGAR A CORTO PLAZO	\$286,091.15	\$573,479.07
RETENCIONES Y CONTRIBUCIONES POR PAGAR A CORTO PLAZO	\$11,292,119.90	\$10,033,582.73
DEVOLUCIONES DE LA LEY DE INGRESO POR PAGAR A CORTO PLAZO	-\$6,700.35	\$426.85
OTRAS CUENTAS POR PAGAR A CORTO PLAZO	\$2,985.12	\$2,985.12
DOCUMENTOS POR PAGAR A CORTO PLAZO	\$1,677,445.51	\$1,677,445.51
OTROS DOCUMENTOS POR PAGAR A CORTO PLAZO	\$1,677,445.51	\$1,677,445.51
PORCION A CORTO PLAZO DE LA DEUDA PUBLICA A LARGO PLAZO	\$1,335,393.64	\$1,335,393.64
PORCIÓN A CORTO PLAZO DE LA DEUDA PÚBLICA INTERNA	\$1,335,393.64	\$1,335,393.64
FONDO Y BIENES DE TERCEROS EN GARANTIA Y/O ADMINSTRACION A CORTO PLAZO	\$359,984.91	\$333,597.67
FONDOS EN GARANTÍA A CORTO PLAZO	\$359,984.91	\$333,597.67
PROVISIONES A CORTO PLAZO	\$2,736,053.84	\$2,840,231.12
OTRAS PROVISIONES A CORTO PLAZO	\$2,736,053.84	\$2,840,231.12
OTROS PASIVOS A CORTO PLAZO	\$41,058.14	\$41,058.14
OTROS PASIVOS CIRCULANTES	\$41,058.14	\$41,058.14

"Bajo protesta de decir verdad declaramos que los Estados Financieros y sus notas, son razonablemente correctos y son responsabilidad del emisor"

"2025, Año del Bicentenario de Manzanillo como Puerto de Cabotaje y Altura".

NOTAS A LOS ESTADOS FINANCIEROS CORRESPONDIENTES AL EJERCICIO FISCAL 2025

PASIVO NO CIRCULANTE

Documentos por pagar a largo plazo

Representa el monto los adeudos documentados que deberá pagar, en un plazo mayor a doce meses.

CUENTA	2025	2024
DOCUMENTOS POR PAGAR A LARGO PLAZO	\$0.00	\$0.00
OTROS DOCUMENTOS POR PAGAR A LARGO PLAZO	\$0.00	\$0.00

Deuda Pública a largo plazo

Representa el monto de las obligaciones directas o contingentes, derivadas de financiamientos a cargo del ente público, en términos de las disposiciones legales aplicables.

CUENTA	2025	2024
DEUDA PUBLICA A LARGO PLAZO	\$3,505,142.50	\$4,772,304.18
PRÉSTAMOS DE LA DEUDA INTERNA POR PAGAR A LARGO PLAZO	\$3,505,142.50	\$4,772,304.18

HACIENDA PUBLICA/PATRIMONIO

Hacienda pública/patrimonio contribuido

Representa la diferencia del activo y pasivo del ente público. Incluye el resultado de la gestión de ejercicios anteriores.

CUENTA	2025	2024
HACIENDA PUBLICA/PATRIMONIO CONTRIBUIDO	\$8,376,418.81	\$8,376,418.81
APORTACIONES	\$8,376,418.81	\$8,376,418.81

Hacienda pública/patrimonio generado

Representa la acumulación de resultados de la gestión de ejercicios anteriores, incluyendo las aplicadas a reservas, resultados del ejercicio en operación y los eventos identificables y cuantificables que le afectan de acuerdo con los lineamientos emitidos por el CONAC.

CUENTA	2025	2024
HACIENDA PUBLICA/PATRIMONIO GENERADO	\$91,336,854.46	\$61,930,616.33
RESULTADO DEL EJERCICIO(AHORRO/DESAHORRO)	\$29,527,666.18	-\$639,503.71
RESULTADOS DE EJERCICIOS ANTERIORES	\$118,982,149.25	\$119,621,126.82
RECTIFICACIONES DE RESULTADOS DE EJERCICIOS ANTERIORES	-\$57,172,960.97	-\$57,051,006.78

"Bajo protesta de decir verdad declaramos que los Estados Financieros y sus notas, son razonablemente correctos y son responsabilidad del emisor"

"2025, Año del Bicentenario de Manzanillo como Puerto de Cabotaje y Altura".

NOTAS A LOS ESTADOS FINANCIEROS CORRESPONDIENTES AL EJERCICIO FISCAL 2025

- **Estado de Actividades**

Ingresos de la Gestión

Representa el importe de los ingresos correspondientes a las contribuciones, productos, aprovechamientos, así como la venta de bienes y servicios durante el ejercicio.

CUENTA	2025	2024
INGRESOS DE GESTIÓN	\$32,866,017.96	\$29,815,678.11
IMPUESTOS	\$18,317,513.46	\$17,362,778.57
IMPUESTOS SOBRE LOS INGRESOS	\$31,296.14	\$113,705.11
IMPUESTOS SOBRE EL PATRIMONIO	\$12,216,317.38	\$11,016,086.64
IMPUESTOS SOBRE LA PRODUCCIÓN, EL CONSUMO Y LAS TRANSACCIONES	\$5,656,595.32	\$5,755,349.16
ACCESORIOS DE IMPUESTOS	\$413,304.62	\$477,637.66
CONTRIBUCIONES DE MEJORAS	\$0.00	\$0.00
CONTRIBUCION DE MEJORAS POR OBRAS PUBLICAS	\$0.00	\$0.00
DERECHOS	\$12,471,707.22	\$10,395,836.57
DERECHOS POR EL USO, GOCE, APROVECHAMIENTO O EXPLOTACIÓN DE BIENES DE DOMINIO PÚBLICO	\$1,539,974.79	\$1,025,026.39
DERECHOS POR PRESTACIÓN DE SERVICIOS	\$4,270,736.32	\$3,841,698.47
ACCESORIOS DE DERECHOS	\$306,830.26	\$131,193.86
ACCESORIOS DE DERECHOS	-\$7,369.30	-\$39,189.67
OTROS DERECHOS	\$6,361,535.15	\$5,437,107.52
PRODUCTOS	\$1,298,947.16	\$1,277,932.23
PRODUCTOS	\$267,351.26	\$239,440.50
OTROS PRODUCTOS QUE GENERAN INGRESOS CORRIENTES	\$1,031,595.90	\$1,038,491.73
APROVECHAMIENTOS DE TIPO CORRIENTE	\$777,850.12	\$779,130.74
MULTAS	\$232,429.15	\$113,518.46
INDEMNIZACIONES	\$0.00	\$0.00
REINTEGROS	\$217,948.02	\$173,280.00
APROVECHAMIENTOS PROVENIENTES DE OBRAS PÚBLICAS	\$145,579.46	\$236,493.42
APROVECHAMIENTOS NO COMPRENDIDOS EN LA LEY DE INGRESOS VIGENTE, CAUSADOS EN EJERCICIOS FISCALES ANTERIORES PENDIENTES DE LIQUIDACIÓN O PAGO	\$0.00	\$45,318.73
ACCESORIOS DE APROVECHAMIENTOS	\$0.00	\$0.00
OTROS APROVECHAMIENTOS	\$181,893.49	\$210,520.13
INGRESOS POR VENTA DE BIENES Y PRESTACIÓN DE SERVICIOS DE INSTITUCIONES PÚBLICAS DE SEGURIDAD SOCIAL	\$0.00	\$0.00

"Bajo protesta de decir verdad declaramos que los Estados Financieros y sus notas, son razonablemente correctos y son responsabilidad del emisor"

"2025, Año del Bicentenario de Manzanillo como Puerto de Cabotaje y Altura".

NOTAS A LOS ESTADOS FINANCIEROS CORRESPONDIENTES AL EJERCICIO FISCAL 2025

Participaciones, Aportaciones, Transferencias, Asignaciones, subsidios y otras ayudas

Comprende el importe de los recursos que reciben las Entidades Federativas y Municipios por concepto de participaciones, aportaciones, convenios, incentivos derivados de la colaboración fiscal, fondos distintos de aportaciones; así como los ingresos de los entes públicos que provenientes de transferencias, asignaciones, subsidios y subvenciones, y pensiones y jubilaciones.

CUENTA	2025	2024
PARTICIPACIONES Y APORTACIONES	\$183,729,625.60	\$154,095,134.49
PARTICIPACIONES	\$107,189,071.60	\$95,531,134.49
APORTACIONES	\$59,567,334.00	\$58,564,000.00
CONVENIOS	\$16,973,220.00	\$0.00

Otros Ingresos

Comprende el importe de otros ingresos y beneficios obtenidos por los entes públicos, así como otros ingresos propios obtenidos por los Poderes Legislativo y Judicial, los Órganos Autónomos y las entidades de la administración pública paraestatal y paramunicipal por sus actividades diversas no inherentes a su operación que generan recursos y que no sean ingresos por venta de bienes o prestación de servicios.

CUENTA	2025	2024
OTROS INGRESOS	\$0.00	\$0.00
OTROS INGRESOS	\$0.00	\$0.00

"Bajo protesta de decir verdad declaramos que los Estados Financieros y sus notas, son razonablemente correctos y son responsabilidad del emisor"

"2025, Año del Bicentenario de Manzanillo como Puerto de Cabotaje y Altura".

NOTAS A LOS ESTADOS FINANCIEROS CORRESPONDIENTES AL EJERCICIO FISCAL 2025

Gastos y Otras Pérdidas

Comprende el importe del gasto por servicios personales, materiales, suministros y servicios generales necesarios para el funcionamiento del Ayuntamiento.

CUENTA	2025	2024
GASTOS DE FUNCIONAMIENTO	\$149,523,134.03	\$113,434,410.35
SERVICIOS PERSONALES	\$99,328,420.31	\$85,480,815.91
REMUNERACIONES AL PERSONAL DE CARÁCTER PERMANENTE	\$43,272,972.20	\$38,382,524.70
REMUNERACIONES AL PERSONAL DE CARÁCTER TRANSITORIO	\$3,674,314.50	\$3,178,055.04
REMUNERACIONES ADICIONALES Y ESPECIALES	\$27,145,226.96	\$22,953,072.49
SEGURIDAD SOCIAL	\$6,821,929.54	\$5,557,077.46
OTRAS PRESTACIONES SOCIALES Y ECONOMICAS	\$17,961,865.49	\$14,989,859.95
PREVISIONES	\$0.00	\$0.00
PAGO DE ESTIMULOS A SERVIDORES PUBLICOS	\$452,111.62	\$420,226.27
MATERIALES Y SUMINISTROS	\$26,096,739.27	\$10,676,291.98
MATERIALES DE ADMINISTRACION, EMISION DE DOCUMENTOS Y ARTICULOS OFICIALES	\$1,349,694.10	\$1,273,947.94
ALIMENTOS Y UTENSILIOS	\$1,710,145.39	\$617,864.69
MATERIAS PRIMAS Y MATERIALES DE PRODUCCION Y COMERCIALIZACION	\$0.00	\$0.00
MATERIALES Y ARTICULOS DE CONSTRUCCION Y DE REPARACION	\$11,702,686.02	\$1,245,021.24
PRODUCTOS QUIMICOS, FARMACEUTICOS Y DE LABORATORIO	\$160,760.82	\$135,109.81
COMBUSTIBLES, LUBRICANTES Y ADITIVOS	\$7,577,783.17	\$5,214,158.58
VESTUARIO, BLANCOS, PRENDAS DE PROTECCION Y ARTICULOS DEPORTIVOS	\$950,871.12	\$395,831.43
MATERIALES Y SUMINISTROS PARA SEGURIDAD	\$8,543.40	\$18,839.96
HERRAMIENTAS, REFACCIONES Y ACCESORIOS MENORES	\$2,636,255.25	\$1,775,518.33
SERVICIOS GENERALES	\$24,097,974.45	\$17,277,302.46
SERVICIOS BÁSICOS	\$6,147,656.22	\$6,330,584.03
SERVICIOS DE ARRENDAMIENTO	\$5,050,058.13	\$595,776.05
SERVICIOS PROFESIONALES, CIENTÍFICOS Y TÉCNICOS Y OTROS SERVICIOS	\$3,348,758.56	\$2,627,125.71
SERVICIOS FINANCIEROS, BANCARIOS Y COMERCIALES	\$544,341.97	\$244,852.89
SERVICIOS DE INSTALACION, REPARACION, MANTENIMIENTO Y CONSERVACION	\$862,941.42	\$715,236.29
SERVICIOS DE COMUNICACION SOCIAL Y PUBLICIDAD	\$293,700.05	\$35,020.01
SERVICIOS DE TRASLADO Y VIATICOS	\$372,788.17	\$151,408.65
SERVICIOS OFICIALES	\$3,668,594.44	\$1,302,663.97
OTROS SERVICIOS GENERALES	\$3,809,135.49	\$5,274,634.86

"Bajo protesta de decir verdad declaramos que los Estados Financieros y sus notas, son razonablemente correctos y son responsabilidad del emisor"

"2025, Año del Bicentenario de Manzanillo como Puerto de Cabotaje y Altura".

NOTAS A LOS ESTADOS FINANCIEROS CORRESPONDIENTES AL EJERCICIO FISCAL 2025

Transferencias, Asignaciones, Subsidios y otras ayudas

CUENTA	2025	2024
TRANSFERENCIAS, ASIGNACIONES, SUBSIDIOS Y OTRAS AYUDAS	\$33,258,948.22	\$29,732,600.43
TRANSFERENCIAS AL RESTO DEL SECTOR PUBLICO	\$6,126,558.05	\$5,215,340.58
TRANSFERENCIAS A ENTIDADES PARAESTATALES	\$6,126,558.05	\$5,215,340.58
SUBSIDIOS Y SUBENCIONES	\$840,000.00	\$1,015,183.40
SUBSIDIOS	\$840,000.00	\$1,015,183.40
AYUDAS SOCIALES	\$1,371,092.04	\$477,800.00
AYUDAS SOCIALES A PERSONAS	\$1,347,092.04	\$453,800.00
AYUDAS SOCIALES A INSTITUCIONES	\$24,000.00	\$24,000.00
PENSIONES Y JUBILADOS	\$24,921,298.13	\$23,024,276.45
PENSIONES	\$2,193,746.83	\$2,298,108.84
JUBILACIONES	\$22,727,551.30	\$20,726,167.61

Intereses, comisiones y otros gastos de la deuda pública

CUENTA	2025	2024
INTERESES, COMISIONES Y OTROS GASTOS DE LA DEUDA PÚBLICA	\$444,105.20	\$1,443,053.78
INTERESES DE LA DEUDA PÚBLICA INTERNA	\$444,105.20	\$1,443,053.78

Otros gastos y pérdidas extraordinarias

CUENTA	2025	2024
OTROS GASTOS Y PERDIDAS EXTRAORDINARIAS	\$0.00	\$8,836.55
OTROS GASTOS Y PÉRDIDAS EXTRAORDINARIAS	\$0.00	\$8,836.55

Inversión Pública

CUENTA	2025	2024
INVERSION PUBLICA	\$3,841,789.93	\$39,931,415.20
CONSTRUCCION EN BIENES NO CAPITALIZABLE	\$3,841,789.93	\$39,931,415.20

"Bajo protesta de decir verdad declaramos que los Estados Financieros y sus notas, son razonablemente correctos y son responsabilidad del emisor"

"2025, Año del Bicentenario de Manzanillo como Puerto de Cabotaje y Altura".

NOTAS A LOS ESTADOS FINANCIEROS CORRESPONDIENTES AL EJERCICIO FISCAL 2025

• Estado de Variación en la Hacienda Pública

Su finalidad es mostrar los cambios que sufrieron los distintos elementos que componen la Hacienda Pública, entre el inicio y el final del período.

Concepto	Hacienda Pública/ Patrimonio Contribuido	Hacienda Pública/ Patrimonio Gen. Ejer. Ant.	Hacienda Pública/ Patrimonio Gen. Ejer.	Exceso o Insuficiencia en la Actualización de la Hac. Pública / Patrimonio	Total
Hacienda Pública / Patrimonio Contribuido Neto de 2024	\$8,376,418.81				\$8,376,418.81
Aportaciones	\$8,376,418.81				\$8,376,418.81
Donaciones de Capital	\$0.00				\$0.00
Actualización de la Hacienda Pública/Patrimonio	\$0.00				\$0.00
Hacienda Pública / Patrimonio Generado Neto de 2024		\$62,570,120.04	-\$639,503.71		\$61,930,616.33
Resultados del Ejercicio (Ahorro/DesAhorro)			-\$639,503.71		-\$639,503.71
Resultados de Ejercicios Anteriores		\$119,621,126.82			\$119,621,126.82
Revalúos		\$0.00			\$0.00
Reservas		\$0.00			\$0.00
Rectificaciones de Resultados de Ejercicios Anteriores		-\$57,051,006.78			-\$57,051,006.78
Exceso o Insuficiencia en la Actualización de la Hacienda Pública/Patrimonio Neto de 2024				\$0.00	\$0.00
Resultados por Posición Monetaria				\$0.00	\$0.00
Resultados por Tenencia de Activos no Monetarios				\$0.00	\$0.00
Hacienda Pública/Patrimonio Neto Final de 2024	\$8,376,418.81	\$62,570,120.04	-\$639,503.71	\$0.00	\$70,307,035.14
Cambios en la Hacienda Pública/Patrimonio Contribuido Neto de 2025	\$0.00				\$0.00
Aportaciones	\$0.00				\$0.00
Donaciones de Capital	\$0.00				\$0.00
Actualización de la Hacienda Pública/Patrimonio	\$0.00				\$0.00
Variaciones de la Hacienda Pública/Patrimonio Generado Neto de 2025		-\$638,977.57	\$30,045,215.70		\$29,406,238.13
Resultados del Ejercicio (Ahorro/Desahorro)			\$29,527,666.18		\$29,527,666.18
Resultados de Ejercicios Anteriores		-\$638,977.57	\$639,503.71		\$526.14
Revalúos			\$0.00		\$0.00
Reservas			\$0.00		\$0.00
Rectificaciones de Resultados de Ejercicios Anteriores			-\$121,954.19		-\$121,954.19
Cambios en el Exceso o Insuficiencia en la Actualización de la Hacienda Pública/Patrimonio Neto de 2025				\$0.00	\$0.00
Resultado por Posición Monetaria				\$0.00	\$0.00
Resultado por Tenencia de Activos no Monetarios				\$0.00	\$0.00
Hacienda Pública/Patrimonio Neto Final de 2025	\$8,376,418.81	\$61,931,142.47	\$29,405,711.99	\$0.00	\$99,713,273.27

"Bajo protesta de decir verdad declaramos que los Estados Financieros y sus notas, son razonablemente correctos y son responsabilidad del emisor"

"2025, Año del Bicentenario de Manzanillo como Puerto de Cabotaje y Altura".

NOTAS A LOS ESTADOS FINANCIEROS CORRESPONDIENTES AL EJERCICIO FISCAL 2025

• *Estado de Flujos de Efectivo*

Proporciona una base para evaluar la capacidad del municipio para generar efectivo y equivalentes de efectivo, así como su capacidad para utilizar los flujos derivados de ellos.

Concepto	2025	2024
FLUJOS DE EFECTIVO DE LAS ACTIVIDADES DE OPERACIÓN		
ORIGEN	\$216,595,643.56	\$183,910,812.60
IMPUESTOS	\$18,317,513.46	\$17,362,778.57
CUOTAS Y APORTACIONES DE SEGURIDAD SOCIAL	\$0.00	\$0.00
CONTRIBUCIONES DE MEJORAS	\$0.00	\$0.00
DERECHOS	\$12,471,707.22	\$10,395,836.57
PRODUCTOS	\$1,298,947.16	\$1,277,932.23
APROVECHAMIENTOS	\$777,850.12	\$779,130.74
INGRESOS POR VENTA DE BIENES Y PRESTACIÓN DE SERVICIOS	\$0.00	\$0.00
PARTICIPACIONES, APORTACIONES, CONVENIOS, INCENTIVOS DERIVADOS DE LA COLABORACIÓN FISCAL Y FONDOS DISTINTOS DE APORTACIONES	\$183,729,625.60	\$154,095,134.49
TRANSFERENCIAS, ASIGNACIONES, SUBSIDIOS Y SUBVENCIONES, Y PENSIONES Y JUBILACIONES	\$0.00	\$0.00
OTROS ORIGENES DE OPERACIÓN	\$0.00	\$0.00
APLICACION	\$187,067,977.38	\$184,550,316.31
SERVICIOS PERSONALES	\$99,328,420.31	\$85,480,815.91
MATERIALES Y SUMINISTROS	\$26,096,739.27	\$10,676,291.98
SERVICIOS GENERALES	\$24,097,974.45	\$17,277,302.46
TRANSFERENCIAS INTERNAS Y ASIGNACIONES AL SECTOR PÚBLICO	\$0.00	\$0.00
TRANSFERENCIAS AL RESTO DEL SECTOR PUBLICO	\$6,126,558.05	\$5,215,340.58
SUBSIDIOS Y SUBENCIONES	\$840,000.00	\$1,015,183.40
AYUDAS SOCIALES	\$1,371,092.04	\$477,800.00
PENSIONES Y JUBILACIONES	\$24,921,298.13	\$23,024,276.45
OTRAS APLICACIONES DE OPERACIÓN	\$4,285,895.13	\$41,383,305.53
FLUJOS NETOS DE EFECTIVO POR ACTIVIDADES DE OPERACION	\$29,527,666.18	-\$639,503.71
FLUJOS DE EFECTIVO DE LAS ACTIVIDADES DE INVERSION		
ORIGEN	\$51,393,836.91	\$48,474,834.76
BIENES INMUEBLES, INFRAESTRUCTURA Y CONSTRUCCIONES EN PROCESO	\$50,563,005.49	\$48,208,299.52
BIENES MUEBLES	\$176,398.76	\$25,664.80
OTROS ORIGENES DE INVERSION	\$654,432.66	\$240,870.44
APLICACION	\$89,987,899.81	\$52,388,647.74
BIENES INMUEBLES, INFRAESTRUCTURA Y CONSTRUCCIONES EN PROCESO	\$87,477,548.54	\$51,227,961.06
BIENES MUEBLES	\$1,681,127.16	\$239,244.70
OTRAS APLICACIONES DE INVERSION	\$829,224.11	\$921,441.98
FLUJOS NETOS DE EFECTIVO POR ACTIVIDADES DE INVERSION	-\$38,594,062.90	-\$3,913,812.98

"Bajo protesta de decir verdad declaramos que los Estados Financieros y sus notas, son razonablemente correctos y son responsabilidad del emisor"

"2025, Año del Bicentenario de Manzanillo como Puerto de Cabotaje y Altura".

NOTAS A LOS ESTADOS FINANCIEROS CORRESPONDIENTES AL EJERCICIO FISCAL 2025

Concepto	2025	2024
FLUJOS DE EFECTIVO DE LAS ACTIVIDADES DE FINANCIAMIENTO		
ORIGEN	\$273,864,092.78	\$237,241,302.45
ENDEUDAMIENTO NETO	\$1,267,161.68	\$11,301,487.53
- INTERNO	\$1,267,161.68	\$11,301,487.53
- EXTERNO	\$0.00	\$0.00
OTROS ORIGENES DE FINANCIAMIENTO	\$272,596,931.10	\$225,939,814.92
APLICACION	\$260,502,581.37	\$247,374,342.18
SERVICIOS DE LA DEUDA	\$2,534,323.36	\$22,603,565.94
- INTERNO	\$2,534,323.36	\$22,603,565.94
- EXTERNO	\$0.00	\$0.00
OTRAS APLICACIONES DE FINANCIAMIENTO	\$257,968,258.01	\$224,770,776.24
FLUJOS NETOS DE EFECTIVO POR ACTIVIDADES DE FINANCIAMIENTO	\$13,361,511.41	-\$10,133,039.73
INCREMENTO/DISMINUCION NETA EN EL EFECTIVO Y EQUIVALENTES AL EFECTIVO	\$4,295,114.69	-\$14,686,356.42
EFECTIVO Y EQUIVALENTES AL EFECTIVO AL INICIO DEL EJERCICIO	\$4,816,931.03	\$19,503,287.45
EFECTIVO Y EQUIVALENTES AL EFECTIVO AL FINAL DEL EJERCICIO	\$9,112,045.72	\$4,816,931.03

a) NOTAS DE MEMORIA (cuentas de orden)

Registran eventos, que, si bien no representan hechos económico-financieros que alteren el patrimonio y por lo tanto los resultados del municipio, informan sobre circunstancias contingentes o eventuales de importancia respecto de éste, que en determinadas condiciones, pueden producir efectos patrimoniales en el mismo.

Avales y Garantías

No aplica

Juicios

No Aplica

"Bajo protesta de decir verdad declaramos que los Estados Financieros y sus notas, son razonablemente correctos y son responsabilidad del emisor"

"2025, Año del Bicentenario de Manzanillo como Puerto de Cabotaje y Altura".

NOTAS A LOS ESTADOS FINANCIEROS CORRESPONDIENTES AL EJERCICIO FISCAL 2025

Cuentas de Ingresos Presupuestarias

CUENTA CONTABLE	CUENTAS DE ORDEN PRESUPUESTARIAS	SALDO	
		DEBE	HABER
8.1	LEY DE INGRESOS	\$0.00	\$0.00
8.1.1	LEY DE INGRESOS ESTIMADA	\$193,225,864.39	\$0.00
8.1.2	LEY DE INGRESOS POR EJECUTAR	\$0.00	\$1,400,106.60
8.1.3	MODIFICACIONES A LA LEY DE INGRESOS ESTIMADA	\$24,769,885.77	\$0.00
8.1.4	LEY DE INGRESOS DEVENGADA	\$0.00	\$0.00
8.1.5	LEY DE INGRESOS RECAUDADA	\$0.00	\$216,595,643.56
TOTAL		\$217,995,750.16	\$217,995,750.16

Cuentas de Egresos Presupuestarias

CUENTA CONTABLE	CUENTAS DE ORDEN PRESUPUESTARIAS	SALDO	
		DEBE	HABER
8.2	PRESUPUESTO DE EGRESOS	\$0.00	\$0.00
8.2.1	PRESUPUESTO DE EGRESOS APROBADO	\$0.00	\$193,225,864.39
8.2.2	PRESUPUESTO DE EGRESOS POR EJERCER	\$0.00	\$0.00
8.2.3	MODIFICACIONES AL PRESUPUESTO DE EGRESOS APROBADO	\$0.00	\$34,024,703.58
8.2.4	PRESUPUESTO DE EGRESOS COMPROMETIDO	\$668.17	\$0.00
8.2.5	PRESUPUESTO DE EGRESOS DEVENGADO	\$6,450,359.20	\$0.00
8.2.6	PRESUPUESTO DE EGRESOS EJERCIDO	\$8,545,109.12	\$0.00
8.2.7	PRESUPUESTO DE EGRESOS PAGADO	\$212,254,431.48	\$0.00
TOTAL		\$227,250,567.97	\$227,250,567.97

"Bajo protesta de decir verdad declaramos que los Estados Financieros y sus notas, son razonablemente correctos y son responsabilidad del emisor"

"2025, Año del Bicentenario de Manzanillo como Puerto de Cabotaje y Altura".

NOTAS A LOS ESTADOS FINANCIEROS CORRESPONDIENTES AL EJERCICIO FISCAL 2025

b) NOTAS DE GESTIÓN ADMINISTRATIVA

Introducción

Los Estados Financieros, proveen de información financiera a los principales usuarios de la misma, al Congreso y a los Ciudadanos.

El objetivo del presente documento es la revelación del contexto y de los aspectos económicos-financieros más relevantes que influyeron en las decisiones del período, y que deberán ser considerados en la elaboración de los estados financieros para la mayor comprensión de los mismos y sus particularidades.

De esta manera, se informa y explica la respuesta del gobierno a las condiciones relacionadas con la información financiera de cada período; además, de exponer aquellas políticas que podrían afectar la toma de decisiones en períodos posteriores.

Panorama Económico y Financiero

El municipio de Comala tiene una extensión territorial de 254 km², cuenta con una población de 20 mil 868 habitantes; (Encuesta Intercensal 2015, INEGI).

En vivienda, aproximadamente el **98.8%** del total de viviendas que hay en el municipio, cuentan con los servicios públicos de agua, **99.1%** energía eléctrica y **97.4%** drenaje. (Encuesta Intercensal 2015, INEGI).

En derechohabientes a servicios de salud 16 mil 827 personas, el **25.7%** asegurados en el IMSS, Seguro Popular el **69.6 %**, el ISSSTE **5.0 %** PEMEX SDN o SM **0.2%** (Encuesta Intercensal 2015, INEGI).

Actividad Económicas: Es elemental decir que el municipio de Comala cuenta con diversas actividades económicas, entre las que destacan la ganadería con la crianza de ganado bovino, porcino y caprino, la agricultura con la producción de maíz, frijol, café y hortalizas, y el turismo, tres aspectos que han ayudado a que este lugar de desarrolle adecuadamente con el tiempo. En el sector turístico se pueden mencionar al aspecto de los productos y servicios, siendo los restaurantes y bares, lugares excelentes en donde además de divertirse, podrán disfrutar de diversos platillos típicos de la región, junto con las bebidas más representativas, siendo estos quienes le han dado fama a Comala.

"Bajo protesta de decir verdad declaramos que los Estados Financieros y sus notas, son razonablemente correctos y son responsabilidad del emisor"

"2025, Año del Bicentenario de Manzanillo como Puerto de Cabotaje y Altura".

NOTAS A LOS ESTADOS FINANCIEROS CORRESPONDIENTES AL EJERCICIO FISCAL 2025



Es preciso decir que el sector industrial también ha contribuido de manera notable en el avance de Comala, debido a que existen pequeñas industrias enfocadas en el sector turístico, las cuales se dedican a la producción de artesanías, a la producción y comercialización del café, pan y ponche principalmente.

Autorización e Historia

Comala es un lugar con una interesante historia debido a que los registros de los acontecimientos más importantes que sucedieron en el pasado, cuyos primeros pobladores se establecieron hace 3,000 años, lo que dio paso a diversas culturas como la náhuatl, olmeca, tolteca, chichimeca y tarasca, haciendo que desde sus inicios existiera una gran diversidad de culturas en el mismo lugar. Comala fue considerado como rancho, después como pueblo y en el año de 1820 se formó como ayuntamiento, años más tarde en 1857 fue regido como tal en base a la nueva Constitución Republicana.

A partir de dicho año, poco a poco Comala comenzó a crecer, y entre los aspectos que mejoraron fueron los servicios públicos y más tarde, en 1906 comenzó el servicio de energía eléctrica en toda la zona, abarcando la ciudad de Colima y Villa de Álvarez. Cabe decir que el nombre de este municipio significa lugar donde se hacen comales o lugar de comales debido a que es una palabra náhuatl. Actualmente es un lugar que ha logrado crecer con el paso del tiempo en pro de sus habitantes y del estado en general.

Además, es considerado como uno de los lugares más famosos del estado debido a que ganó popularidad en gracias al folclor, la leyenda y las tradiciones que comenzaron a tener mucho auge tiempo atrás. También es preciso señalar que Comala ha logrado sacar provecho de lo que tiene en su territorio, haciendo que forme parte de un lugar ideal para visitar en familia, contemplando las cosas naturales y creadas por el hombre, porque no se debe olvidar que estos dos aspectos son parte esencial de todo lugar, por lo que lo invitamos a consultar otras secciones interesantes, características de este municipio.

"Bajo protesta de decir verdad declaramos que los Estados Financieros y sus notas, son razonablemente correctos y son responsabilidad del emisor"

"2025, Año del Bicentenario de Manzanillo como Puerto de Cabotaje y Altura".

NOTAS A LOS ESTADOS FINANCIEROS CORRESPONDIENTES AL EJERCICIO FISCAL 2025



Organización y Objeto Social

El Plan Municipal de Desarrollo 2024-2027 contiene líneas de acción para que se cumplan los Objetivos de Desarrollo Sostenible, alineados a la Agenda 2030, que se enfoca en la sustentabilidad, mismos que se relacionan con las necesidades de la gente, donde se establecen los ejes rectores que incluyen el desarrollo social, económico, cultural y turístico, enfocado en el erradicación de la pobreza del Municipio para mantener la relación con el eje transversal que se enfoca en oportunidades para las y los ciudadanos.

En este Plan Municipal de Desarrollo se realizó un proceso de planeación cercano a la gente, donde se tomó en cuenta la opinión de la ciudadanía, con la finalidad de reconocer la calidad de los servicios con los que cuentan actualmente y de ahí partir para diseñar las propuestas de acción.

Bases de Preparación de los Estados Financieros

El 31 de diciembre de 2008 fue publicada en el Diario Oficial de la Federación la Ley General de Contabilidad Gubernamental (Ley de Contabilidad), que tiene como objeto establecer los criterios generales que regirán la Contabilidad Gubernamental y la emisión de información financiera de los entes públicos, con el fin de lograr su adecuada armonización, para facilitar a los entes públicos el registro y la fiscalización de los activos, pasivos, ingresos y gastos y, en general, contribuir a medir la eficacia, economía y eficiencia del gasto e ingreso públicos.

La Ley de Contabilidad es de observancia obligatoria para los poderes Ejecutivo, Legislativo y Judicial de la Federación, entidades federativas; los ayuntamientos de los municipios; los órganos político-administrativos de las demarcaciones territoriales del Distrito Federal; las entidades de la administración pública paraestatal, ya sean federales, estatales o municipales y los órganos autónomos Federales y Estatales.

Los entes públicos deberán generar y presentar periódicamente, conforme con lo establecido en la Ley General de Contabilidad Gubernamental y las resoluciones del CONAC, los siguientes estados e información contable:

"Bajo protesta de decir verdad declaramos que los Estados Financieros y sus notas, son razonablemente correctos y son responsabilidad del emisor"

"2025, Año del Bicentenario de Manzanillo como Puerto de Cabotaje y Altura".

NOTAS A LOS ESTADOS FINANCIEROS CORRESPONDIENTES AL EJERCICIO FISCAL 2025

- Estado de Situación Financiera
- Estado de Actividades
- Estado de Variaciones en la Hacienda Pública/Patrimonio
- Estado de Flujo de Efectivo
- Estado de Cambios en la Situación Financiera
- Estado Analítico de Activo
- Estado Analítico de la Deuda y Otros Pasivos
- Informe sobre Pasivos Contingentes
- Estado Analítico de Ingresos
- Estado sobre el Ejercicio del Presupuesto por ente público/ramo o dependencia
- Estado sobre el Ejercicio del Presupuesto por ente público/capítulo del gasto
- Estado sobre el Ejercicio del Presupuesto por ramo o dependencia/unidad responsable
- Estado sobre el Ejercicio del Presupuesto por ramo o dependencia/unidad responsable/capítulo y concepto del gasto
- Notas a los Estados Financieros

"Bajo protesta de decir verdad declaramos que los Estados Financieros y sus notas, son razonablemente correctos y son responsabilidad del emisor"

"2025, Año del Bicentenario de Manzanillo como Puerto de Cabotaje y Altura".

NOTAS A LOS ESTADOS FINANCIEROS CORRESPONDIENTES AL EJERCICIO FISCAL 2025

Políticas de Contabilidad Significativas

Las políticas de contabilidad que aplica el municipio, están conformadas por el conjunto de registros, procedimientos, criterios e informes, estructurados sobre la base de principios técnicos comunes destinados a captar, valorar, registrar, clasificar, informar e interpretar, las transacciones y eventos que, derivados de la actividad económica modifican la situación económica, financiera y patrimonial del municipio.

Con el fin de generar información financiera que facilite la toma de decisiones y sea un apoyo confiable en la administración de los recursos públicos.

Posición en Moneda Extranjera y Protección por Riesgo Cambiario

Los diversos eventos económicos, identificables y cuantificables que afectan los bienes e inversiones, las obligaciones y pasivos, así como el patrimonio del municipio se realizan en Moneda Nacional.

Reporte Analítico del Activo

Dentro de este reporte encontramos lo siguiente:

- a)** Vida útil o porcentajes de depreciación, deterioro o amortización utilizados en los diferentes tipos de activos: no se contemplaron depreciaciones para este ejercicio fiscal.
- b)** Cambios en el porcentaje de depreciación o valor residual de los activos: no se contemplaron depreciaciones para este ejercicio fiscal.
- c)** Importe de los gastos capitalizados en el ejercicio, tanto financieros como de investigación y desarrollo: No se capitalizaron gastos financieros, de investigación y desarrollo.

"Bajo protesta de decir verdad declaramos que los Estados Financieros y sus notas, son razonablemente correctos y son responsabilidad del emisor"

"2025, Año del Bicentenario de Manzanillo como Puerto de Cabotaje y Altura".

NOTAS A LOS ESTADOS FINANCIEROS CORRESPONDIENTES AL EJERCICIO FISCAL 2025

d) Riesgos por tipo de cambio o tipo de interés de las inversiones financieras: no se cuenta inversiones con moneda extranjera, y el tipo de interés que se contrató está referenciado por la TIIE.

e) Valor activado en el ejercicio de los bienes contribuidos por la entidad: al término de la obra se genera la transferencia de las obras capitalizables al activo no circulante, como incremento del patrimonio Municipal.

f) Otras: no aplicó.

g) Desmantelamiento de activos: No se realizan desmantelamiento de Activos.

h) Administración de activos: Organización de rutas de trabajo, a través del establecimiento de metas, criterios y acciones que nos lleven a la utilización de una manera más efectiva.

Fideicomisos, Mandatos y Análogos

No aplica

- **Reporte de la Recaudación**

INGRESOS	2025
NO ETIQUETADO	\$140,128,309.56
RECURSOS FISCALES	\$32,866,017.96
RECURSOS FEDERALES	\$107,189,071.60
OTROS RECURSOS DE LIBRE DISPOSICION	\$73,220.00
ETIQUETADO	\$76,467,334.00
RECURSOS FEDERALES	\$59,567,334.00
OTROS RECURSOS DE TRANSFERENCIAS FEDERALES ETIQUETADAS	\$16,900,000.00
TOTAL	\$216,595,643.56

"Bajo protesta de decir verdad declaramos que los Estados Financieros y sus notas, son razonablemente correctos y son responsabilidad del emisor"

"2025, Año del Bicentenario de Manzanillo como Puerto de Cabotaje y Altura".

NOTAS A LOS ESTADOS FINANCIEROS CORRESPONDIENTES AL EJERCICIO FISCAL 2025

- **Información sobre la Deuda**

Denominación de las Deudas	Moneda de Contratación	Institución o País Acreedor	Saldo Inicial del Periodo	Saldo Final del Periodo
DEUDA PÚBLICA				
Corto Plazo				
Deuda Interna				
Instituciones de Crédito			\$0.00	\$0.00
CREDITO BANOBRAS	NACIONAL	MEXICO	\$409.10	\$409.10
BANOBRAS 15093	NACIONAL	MEXICO	\$409.10	\$409.10
BANOBRAS 7176	NACIONAL	MEXICO	-\$1,000.00	-\$1,000.00
BANOBRAS 7206	NACIONAL	MEXICO	\$0.00	\$0.00
BANOBRAS FISM 12580	NACIONAL	MEXICO	\$0.00	\$0.00
Títulos y Valores			\$0.00	\$0.00
Arrendamientos Financieros			\$0.00	\$0.00
Deuda Externa				
Organismos Financieros Internacionales			\$0.00	\$0.00
Deuda Bilateral			\$0.00	\$0.00
Títulos y Valores			\$0.00	\$0.00
Arrendamientos Financieros			\$0.00	\$0.00
Subtotal de Deuda Pública a Corto Plazo			\$-181.80	\$-181.80
Largo Plazo				
Deuda Interna				
Instituciones de Crédito			\$0.00	\$0.00
CREDITO BANOBRAS	NACIONAL	MEXICO	\$0.00	\$0.00
BANOBRAS 15093	NACIONAL	MEXICO	\$0.00	\$0.00
BANOBRAS 7176	NACIONAL	MEXICO	\$3,858,673.95	\$2,851,919.21
BANOBRAS 7206	NACIONAL	MEXICO	\$913,630.23	\$653,223.29
BANOBRAS FISM 12580	NACIONAL	MEXICO	\$0.00	\$0.00
Títulos y Valores			\$0.00	\$0.00
Arrendamientos Financieros			\$0.00	\$0.00
Deuda Externa				
Organismos Financieros Internacionales			\$0.00	\$0.00
Deuda Bilateral			\$0.00	\$0.00
Títulos y Valores			\$0.00	\$0.00
Arrendamientos Financieros			\$0.00	\$0.00
Subtotal de Deuda Pública a Largo Plazo			\$4,772,304.18	\$3,505,142.50
Total de Otros Pasivos			\$25,705,065.00	\$40,266,617.19
Total de Deuda Pública y Otros Pasivos			\$30,477,187.38	\$43,771,577.89

"Bajo protesta de decir verdad declaramos que los Estados Financieros y sus notas, son razonablemente correctos y son responsabilidad del emisor"

"2025, Año del Bicentenario de Manzanillo como Puerto de Cabotaje y Altura".

NOTAS A LOS ESTADOS FINANCIEROS CORRESPONDIENTES AL EJERCICIO FISCAL 2025



Calificaciones Otorgadas

No se cuenta con certificación

Procesos de Mejoras

Promover el desarrollo del municipio a través de la participación ciudadana, mejorando la seguridad pública mediante la atención de las necesidades de la población, generando paz y bienestar al brindar servicios públicos sostenibles de calidad, logrando de esta manera un Comala incluyente que potencialice su desarrollo social, económico, turístico, educativo y cultural, impulsando un trabajo en conjunto con las y los ciudadanos.

Información por segmentos

No se generó información segmentada.

Eventos posteriores al cierre

No se generaron eventos posteriores al cierre.

Partes Relacionadas

No existen partes relacionadas que pudieran ejercer influencia significativa sobre la toma de decisiones financieras y operativas.

"Bajo protesta de decir verdad declaramos que los Estados Financieros y sus notas, son razonablemente correctos y son responsabilidad del emisor"

"2025, Año del Bicentenario de Manzanillo como Puerto de Cabotaje y Altura".



MUNICIPIO DE COMALA, COL.
Sistema Integral de Contabilidad Gubernamental
CONCILIACION ENTRE LOS INGRESOS PRESUPUESTARIOS Y CONTABLES
CORRESPONDIENTE DEL 1 DE ENERO AL 31 DE DICIEMBRE DE 2025
(Cifras en Pesos)

Clave	Descripción	Importe
1	TOTAL DE INGRESOS PRESUPUESTARIOS	216,595,643.56
2	MAS INGRESOS CONTABLES NO PRESUPUESTARIOS	0.00
2.1	Ingresos Financieros	0.00
2.2	Incremento por variación de inventarios	0.00
2.3	Disminución del exceso de estimaciones por pérdida o deterioro u obsolescencia	0.00
2.4	Disminución del exceso de provisiones	0.00
2.5	Otros ingresos y beneficios varios	0.00
2.6	Otros ingresos contables no presupuestarios	0.00
3	MENOS INGRESOS PRESUPUESTARIOS NO CONTABLES	56,789.19
3.1	Aprovechamientos patrimoniales	56,789.19
3.2	Ingresos derivados de financiamientos	0.00
3.3	Otros Ingresos presupuestarios no contables	0.00
4	TOTAL DE INGRESOS CONTABLES	216,538,854.37

Notas:

- 1.- SE DEBERAN INCLUIR LOS INGRESOS CONTABLES NO PRESUPUESTARIOS QUE NO SE REGULARIZARON PRESUPUESTARIAMENTE DURANTE EL EJERCICIO
- 2.- LOS INGRESOS FINANCIEROS Y OTROS INGRESOS SE REGULARIZARAN PRESUPUESTARIAMENTE DE ACUERDO A LA LEGISLACION APLICABLE

"BAJO PROTESTA DE DECIR VERDAD DECLARAMOS QUE LOS ESTADOS FINANCIEROS Y SUS NOTAS, SON RAZONABLEMENTE CORRECTOS Y SON REPOSABILIDAD DEL EMISOR"



MUNICIPIO DE COMALA, COL.

Sistema Integral de Contabilidad Gubernamental

CONCILIACION ENTRE LOS EGRESOS PRESUPUESTARIOS Y LOS GASTOS CONTABLES CORRESPONDIENTE DEL 1 DE ENERO AL 31 DE DICIEMBRE DE 2025 (Cifras en Pesos)

Clave	Descripción	Importe
1	TOTAL DE EGRESOS PRESUPUESTARIOS	227,249,899.80
2	MENOS EGRESOS PRESUPUESTARIOS NO CONTABLES	44,024,380.51
2.1	Materias Primas y Materiales de Producción y Comercialización	0.00
2.2	Materias y Suministros	0.00
2.3	Mobiliario y equipo de administración	390,745.16
2.4	Mobiliario y equipo educacional y recreativo	52,337.40
2.5	Equipo e instrumental médico y de laboratorio	0.00
2.6	Vehículos y equipo de transporte	1,013,873.84
2.7	Equipo de defensa y seguridad	0.00
2.8	Maquinaria, otros equipos y herramientas	47,772.00
2.9	Activos biológicos	0.00
2.10	Bienes inmuebles	0.00
2.11	Activos intangibles	53,363.40
2.12	Obra Pública en Bienes de Dominio Público	39,898,431.22
2.13	Obra pública en bienes propios	857,901.76
2.14	Acciones y participaciones de capital	0.00
2.15	Compra de títulos y valores	0.00
2.16	Concesión de Préstamo	0.00
2.17	Inversiones en fideicomisos, mandatos y otros análogos	0.00
2.18	Provisiones para contingencias y otras erogaciones especiales	0.00
2.19	Amortización de la deuda pública	1,267,161.68
2.20	Adeudos de ejercicios fiscales anteriores (ADEFAS)	442,794.05
2.21	Otros Egresos Presupuestales No Contables	0.00
3	MAS GASTOS CONTABLES NO PRESUPUESTARIOS	3,841,789.93
3.1	Estimaciones, depreciaciones, deterioros, obsolescencia y amortizaciones	3,841,789.93
3.2	Provisiones	0.00
3.3	Disminución de inventarios	0.00
3.4	Aumento por insuficiencia de estimaciones por pérdida o deterioro u obsolescencia	0.00
3.5	Aumento por insuficiencia de provisiones	0.00
3.6	Otros Gastos	0.00
3.7	Otros Gastos Contables No Presupuestales	0.00
4	TOTAL DE GASTO CONTABLE	187,067,309.22

NOTA: SE DEBERAN INCLUIR LOS GASTOS CONTABLES NO PRESUPUESTARIOS QUE NO SE REGULARIZARON PRESUPUESTARIAMENTE DURANTE EL EJERCICIO.

"BAJO PROTESTA DE DECIR VERDAD DECLARAMOS QUE LOS ESTADOS FINANCIEROS Y SUS NOTAS, SON RAZONABLEMENTE CORRECTOS Y SON RESPONSABILIDAD DEL EMISOR"



MUNICIPIO DE COMALA, COL.
Sistema Integral de Contabilidad Gubernamental
ESTADO ANALITICO DEL ACTIVO
DEL 1 DE ENERO AL 31 DE DICIEMBRE DE 2025
(Cifras en Pesos)

Concepto	Saldo Inicial	Cargos del Periodo	Abonos del Periodo	Saldo Final	Variación del Periodo
ACTIVO	100,783,813.42	559,917,467.84	517,216,839.20	143,484,442.06	42,700,628.64
ACTIVO CIRCULANTE	9,741,329.26	470,705,428.74	466,477,434.95	13,969,323.05	4,227,993.79
EFFECTIVO Y EQUIVALENTES	4,816,931.03	459,407,377.65	455,112,262.96	9,112,045.72	4,295,114.69
DERECHOS A RECIBIR EFECTIVO O EQUIVALENTES	4,914,385.74	1,305,296.97	1,372,417.87	4,847,264.84	-67,120.90
DERECHOS A RECIBIR BIENES O SERVICIOS	10,012.49	9,992,754.12	9,992,754.12	10,012.49	0.00
INVENTARIOS	0.00	0.00	0.00	0.00	0.00
ALMACÉN	0.00	0.00	0.00	0.00	0.00
ESTIMACIÓN POR PÉRDIDAS O DETERIORO DE ACTIVOS CIRCULANTES	0.00	0.00	0.00	0.00	0.00
OTROS ACTIVOS CIRCULANTES	0.00	0.00	0.00	0.00	0.00
ACTIVO NO CIRCULANTE	91,042,484.16	89,212,039.10	50,739,404.25	129,515,119.01	38,472,634.85
INVERSIONES FINANCIERAS A LARGO PLAZO	0.00	0.00	0.00	0.00	0.00
DERECHOS A RECIBIR EFECTIVO O EQUIVALENTES A LARGO PLAZO	0.00	0.00	0.00	0.00	0.00
BIENES INMUEBLES, INFRAESTRUCTURA Y CONSTRUCCIONES EN PROCESO	69,437,274.23	87,477,548.54	50,563,005.49	106,351,817.28	36,914,543.05
BIENES MUEBLES	17,736,302.16	1,681,127.16	176,398.76	19,241,030.56	1,504,728.40
ACTIVOS INTANGIBLES	1,968,220.00	53,363.40	0.00	2,021,583.40	53,363.40
DEPRECIACIONES, DETERIORO Y AMORTIZACIONES ACUMULADAS DE BIENES	0.00	0.00	0.00	0.00	0.00
ACTIVOS DIFERIDOS	1,900,687.77	0.00	0.00	1,900,687.77	0.00
ESTIMACIÓN POR PÉRDIDAS O DETERIORO DE ACTIVOS NO CIRCULANTES	0.00	0.00	0.00	0.00	0.00
OTROS ACTIVOS NO CIRCULANTES	0.00	0.00	0.00	0.00	0.00

PRESIDENTA MUNICIPAL

LICDA. DANIELA OROZCO PINEDA

TESORERA MUNICIPAL

MTRA. ROSANA INES BARBOSA REYES

OFICIAL MAYOR

LIC. ESTEBAN DE JESUS JIMENEZ FUENTES



MUNICIPIO DE COMALA, COL.
Sistema Integral de Contabilidad Gubernamental
ESTADO ANALITICO DE LA DEUDA Y OTROS PASIVOS
DEL 1 DE ENERO AL 31 DE DICIEMBRE DE 2025
(Cifras en Pesos)

Denominación de las Deudas	Moneda de Contratación	Institución o País Acreedor	Saldo Inicial del Periodo	Saldo Final del Periodo
DEUDA PUBLICA				
Corto Plazo				
Deuda Interna				
Instituciones de Crédito				
CREDITO BANOBRAS	NACIONAL	MEXICO	0.00	0.00
BANOBRAS 15093	NACIONAL	MEXICO	409.10	409.10
BANOBRAS 7176	NACIONAL	MEXICO	409.10	409.10
BANOBRAS 7206	NACIONAL	MEXICO	-1,000.00	-1,000.00
BANOBRAS FISM 12580	NACIONAL	MEXICO	0.00	0.00
Títulos y Valores			0.00	0.00
Arrendamientos Financieros			0.00	0.00
Deuda Externa				
Organismos Financieros Internacionales				
Deuda Bilateral			0.00	0.00
Títulos y Valores			0.00	0.00
Arrendamientos Financieros			0.00	0.00
Subtotal de Deuda Pública a Corto Plazo			-181.80	-181.80
Largo Plazo				
Deuda Interna				
Instituciones de Crédito				
CREDITO BANOBRAS	NACIONAL	MEXICO	0.00	0.00
BANOBRAS 15093	NACIONAL	MEXICO	0.00	0.00
BANOBRAS 7176	NACIONAL	MEXICO	3,858,673.95	2,851,919.21
BANOBRAS 7206	NACIONAL	MEXICO	913,630.23	653,223.29
BANOBRAS FISM 12580	NACIONAL	MEXICO	0.00	0.00
Títulos y Valores			0.00	0.00
Arrendamientos Financieros			0.00	0.00
Deuda Externa				
Organismos Financieros Internacionales				
			0.00	0.00



MUNICIPIO DE COMALA, COL.
Sistema Integral de Contabilidad Gubernamental
ESTADO ANALITICO DE LA DEUDA Y OTROS PASIVOS
DEL 1 DE ENERO AL 31 DE DICIEMBRE DE 2025
(Cifras en Pesos)

Denominación de las Deudas	Moneda de Contratación	Institución o País Acreedor	Saldo Inicial del Periodo	Saldo Final del Periodo
Deuda Bilateral			0.00	0.00
Títulos y Valores			0.00	0.00
Arrendamientos Financieros			0.00	0.00
Subtotal de Deuda Pública a Largo Plazo			4,772,304.18	3,505,142.50
Total de Otros Pasivos			25,705,065.00	40,266,617.19
Total de Deuda Pública y Otros Pasivos			30,477,187.38	43,771,577.89

INFORMACION PRESUPUESTARIA

- **Información Presupuestaria**
Estado Analítico de Ingresos





MUNICIPIO DE COMALA, COL.
Sistema Integral de Contabilidad Gubernamental
ESTADO ANALITICO DE INGRESOS
DEL 1 DE ENERO AL 31 DE DICIEMBRE DE 2025
(Cifras en Pesos)

Análisis por: Clasificación por Rubro de Ingresos

Clave Presupuestaria	Descripción	Ingreso					Diferencia
		Estimado Ene-Dic	Ampliaciones / (Reducciones) Ene-Dic	Modificado Ene-Dic	Devengado Ene-Dic	Recaudado Ene-Dic	
Rubro	Concepto	(1)	(2)	(3=1+2)	(4)	(5)	(6=5-1)
1	IMPUESTOS	21,459,270.26	0.00	21,459,270.26	18,317,513.46	18,317,513.46	-3,141,756.80
2	CUOTAS Y APORTACIONES DE SEGURIDAD SOCIAL	0.00	0.00	0.00	0.00	0.00	0.00
3	CONTRIBUCIONES DE MEJORAS	0.00	0.00	0.00	0.00	0.00	0.00
4	DERECHOS	10,192,421.22	633,349.20	10,825,770.42	12,471,707.22	12,471,707.22	2,279,286.00
5	PRODUCTOS	1,253,824.85	0.00	1,253,824.85	1,298,947.16	1,298,947.16	45,122.31
6	APROVECHAMIENTOS	509,401.06	0.00	509,401.06	777,850.12	777,850.12	268,449.06
7	INGRESOS POR VENTA DE BIENES, PRESTACIÓN DE SERVICIOS Y OTROS INGRESOS	0.00	0.00	0.00	0.00	0.00	0.00
8	PARTICIPACIONES, APORTACIONES, CONVENIOS, INCENTIVOS DERIVADOS DE LA COLABORACIÓN FISCAL Y FONDOS DISTINTOS DE APORTACIONES	159,810,947.00	24,136,536.57	183,947,483.57	183,729,625.60	183,729,625.60	23,918,678.60
9	TRANSFERENCIAS, ASIGNACIONES, SUBSIDIOS Y SUBVENCIONES, Y PENSIONES Y JUBILACIONES	0.00	0.00	0.00	0.00	0.00	0.00
10	INGRESOS DERIVADOS DE FINANCIAMIENTOS	0.00	0.00	0.00	0.00	0.00	0.00
TOTAL:		193,225,864.39	24,769,885.77	217,995,750.16	216,595,643.56	216,595,643.56	23,369,779.17
Ingresos excedentes:							23,369,779.17



MUNICIPIO DE COMALA, COL.
Sistema Integral de Contabilidad Gubernamental
ESTADO ANALITICO DE INGRESOS
DEL 1 DE ENERO AL 31 DE DICIEMBRE DE 2025
 (Cifras en Pesos)

Análisis por: Fuente de Financiamiento

Clave Presupuestaria	Descripción	Ingreso				Recaudado Ene-Dic	Diferencia
		Estimado Ene-Dic	Ampliaciones / (Reducciones) Ene-Dic	Modificado Ene-Dic	Devengado Ene-Dic		
Rubro	Concepto	(1)	(2)	(3=1+2)	(4)	(5)	(6=5-1)
INGRESOS DEL PODER EJECUTIVO FEDERAL O ESTATAL Y DE LOS MUNICIPIOS		193,225,864.39	24,769,885.77	217,995,750.16	216,595,643.56	216,595,643.56	23,369,779.17
1	IMPUESTOS	21,459,270.26	0.00	21,459,270.26	18,317,513.46	18,317,513.46	-3,141,756.80
2	CUOTAS Y APORTACIONES DE SEGURIDAD SOCIAL	0.00	0.00	0.00	0.00	0.00	0.00
3	CONTRIBUCIONES DE MEJORAS	0.00	0.00	0.00	0.00	0.00	0.00
4	DERECHOS	10,192,421.22	633,349.20	10,825,770.42	12,471,707.22	12,471,707.22	2,279,286.00
5	PRODUCTOS	1,253,824.85	0.00	1,253,824.85	1,298,947.16	1,298,947.16	45,122.31
6	APROVECHAMIENTOS	509,401.06	0.00	509,401.06	777,850.12	777,850.12	268,449.06
8	PARTICIPACIONES, APORTACIONES, CONVENIOS, INCENTIVOS DERIVADOS DE LA COLABORACIÓN FISCAL Y FONDOS DISTINTOS DE APORTACIONES	159,810,947.00	24,136,536.57	183,947,483.57	183,729,625.60	183,729,625.60	23,918,678.60
9	TRANSFERENCIAS, ASIGNACIONES, SUBSIDIOS Y SUBVENCIONES, Y PENSIONES Y JUBILACIONES	0.00	0.00	0.00	0.00	0.00	0.00
INGRESOS DE LOS ENTES PÚBLICOS DE LOS PODERES LEGISLATIVO Y JUDICIAL, DE LOS ÓRGANOS AUTÓNOMOS Y DEL SECTOR PARAESTATAL O PARAMUNICIPAL, ASÍ COMO DE LAS EMPRESAS PRODUCTIVAS DEL ESTADO		0.00	0.00	0.00	0.00	0.00	0.00
2	CUOTAS Y APORTACIONES DE SEGURIDAD SOCIAL	0.00	0.00	0.00	0.00	0.00	0.00
5	PRODUCTOS	0.00	0.00	0.00	0.00	0.00	0.00
7	INGRESOS POR VENTA DE BIENES, PRESTACIÓN DE SERVICIOS Y OTROS INGRESOS	0.00	0.00	0.00	0.00	0.00	0.00
9	TRANSFERENCIAS, ASIGNACIONES, SUBSIDIOS Y SUBVENCIONES, Y PENSIONES Y JUBILACIONES	0.00	0.00	0.00	0.00	0.00	0.00
INGRESOS DERIVADOS DE FINANCIAMIENTOS		0.00	0.00	0.00	0.00	0.00	0.00
10	INGRESOS DERIVADOS DE FINANCIAMIENTOS	0.00	0.00	0.00	0.00	0.00	0.00
TOTAL:		193,225,864.39	24,769,885.77	217,995,750.16	216,595,643.56	216,595,643.56	23,369,779.17

"BAJO PROTESTA DE DECIR VERDAD DECLARAMOS QUE LOS ESTADOS FINANCIEROS Y SUS NOTAS, SON RAZONABLEMENTE CORRECTOS Y SON REponsABILIDAD DEL EMISOR"



MUNICIPIO DE COMALA, COL.
Sistema Integral de Contabilidad Gubernamental
ESTADO ANALITICO DE INGRESOS
DEL 1 DE ENERO AL 31 DE DICIEMBRE DE 2025
(Cifras en Pesos)

Análisis por: Fuente de Financiamiento

Clave Presupuestaria	Descripción	Ingreso				Diferencia	
		Estimado Ene-Dic	Ampliaciones / (Reducciones) Ene-Dic	Modificado Ene-Dic	Devengado Ene-Dic		Recaudado Ene-Dic
Rubro	Concepto	(1)	(2)	(3=1+2)	(4)	(5)	(6=5-1)

Ingresos excedentes:

23,369,779.17



MUNICIPIO DE COMALA, COL.
Sistema Integral de Contabilidad Gubernamental
ESTADO ANALITICO DE INGRESOS
DEL 1 DE ENERO AL 31 DE DICIEMBRE DE 2025
(Cifras en Pesos)

Análisis por: Fuente de Financiamiento

Clave Presupuestaria	Descripción	Ingreso				Diferencia	
		Estimado Ene-Dic	Ampliaciones / (Reducciones) Ene-Dic	Modificado Ene-Dic	Devengado Ene-Dic		Recaudado Ene-Dic
Rubro	Concepto	(1)	(2)	(3=1+2)	(4)	(5)	(6=5-1)

Nota: Estas firmas corresponden al ESTADO ANALITICO DE INGRESOS

- 1.- Incluye intereses que generan las cuentas bancarias del Poder Ejecutivo de la Federación, de las Entidades Federativas, así como de los Municipios.
- 2.- Incluye donativos en efectivo del Poder Ejecutivo, entre otros aprovechamientos.
- 3.- Otros Ingresos se refiere a los ingresos propios obtenidos por los Poderes Legislativo y Judicial, los Órganos Autónomos y las Entidades de la Administración Pública Paraestatal y Paramunicipal, por sus actividades diversas no inherentes a su operación que generan recursos y que no sean ingresos por venta de bienes o prestación de servicios, tales como donativos en efectivo, entre otros.

- **Información Presupuestaria**
Estado Analítico del Presupuesto de Egresos





MUNICIPIO DE COMALA, COL.

Sistema Integral de Contabilidad Gubernamental

ESTADO ANALITICO DEL EJERCICIO DEL PRESUPUESTO DE EGRESOS

Clasificador por Objeto del Gasto (Capítulo y Concepto)

DEL 1 DE ENERO AL 31 DE DICIEMBRE DE 2025

(Cifras en Pesos)

Análisis por: Clasificador por Objeto del Gasto

Clave Presupuestaria	Descripción	Egresos					Subejercicio Ene-Dic
		Aprobado Ene-Dic	Ampliaciones / (Reducciones) Ene-Dic	Modificado Ene-Dic	Devengado Ene-Dic	Pagado Ene-Dic	
Cap-Con	Concepto	(1)	(2)	(3=1+2)	(4)	(5)	(6=3-4)
1 0	SERVICIOS PERSONALES	102,464,392.36	-3,135,972.05	99,328,420.31	99,328,420.31	95,492,354.92	0.00
1 1	REMUNERACIONES AL PERSONAL DE CARACTER PERMANENTE	43,545,127.56	-272,155.36	43,272,972.20	43,272,972.20	43,272,972.20	0.00
1 2	REMUNERACIONES AL PERSONAL DE CARÁCTER TRANSITORIO	4,073,364.54	-399,050.04	3,674,314.50	3,674,314.50	3,674,314.50	0.00
1 3	REMUNERACIONES ADICIONALES Y ESPECIALES	29,811,221.60	-2,665,994.64	27,145,226.96	27,145,226.96	23,309,515.53	0.00
1 4	SEGURIDAD SOCIAL	4,660,247.59	2,161,681.95	6,821,929.54	6,821,929.54	6,821,929.54	0.00
1 5	OTRAS PRESTACIONES SOCIALES Y ECONOMICAS	19,462,150.51	-1,500,285.02	17,961,865.49	17,961,865.49	17,961,511.53	0.00
1 6	PREVISIONES	417,520.56	-417,520.56	0.00	0.00	0.00	0.00
1 7	PAGO DE ESTIMULOS A SERVIDORES PUBLICOS	494,760.00	-42,648.38	452,111.62	452,111.62	452,111.62	0.00
2 0	MATERIALES Y SUMINISTROS	9,986,735.27	16,110,004.00	26,096,739.27	26,096,739.27	24,664,645.24	0.00
2 1	MATERIALES DE ADMINISTRACION, EMISION DE DOCUMENTOS Y ARTICULOS OFICIALES	990,534.21	364,833.29	1,355,367.50	1,349,694.10	1,223,539.67	5,673.40
2 2	ALIMENTOS Y UTENSILIOS	636,168.76	1,073,976.63	1,710,145.39	1,710,145.39	1,469,647.45	0.00
2 3	MATERIAS PRIMAS Y MATERIALES DE PRODUCCION Y COMERCIALIZACION	0.00	0.00	0.00	0.00	0.00	0.00
2 4	MATERIALES Y ARTICULOS DE CONSTRUCCION Y DE REPARACION	1,267,681.39	10,453,504.63	11,721,186.02	11,702,686.02	11,496,072.52	18,500.00
2 5	PRODUCTOS QUIMICOS, FARMACEUTICOS Y DE LABORATORIO	122,219.56	38,541.26	160,760.82	160,760.82	129,915.28	0.00
2 6	COMBUSTIBLES, LUBRICANTES Y ADITIVOS	4,966,257.17	2,581,352.60	7,547,609.77	7,577,783.17	7,097,014.16	-30,173.40
2 7	VESTUARIO, BLANCOS, PRENDAS DE PROTECCION Y ARTICULOS DEPORTIVOS	384,033.91	566,837.21	950,871.12	950,871.12	894,298.92	0.00
2 8	MATERIALES Y SUMINISTROS PARA SEGURIDAD	18,839.96	-10,296.56	8,543.40	8,543.40	8,543.40	0.00
2 9	HERRAMIENTAS, REFACCIONES Y ACCESORIOS MENORES	1,601,000.31	1,041,254.94	2,642,255.25	2,636,255.25	2,345,613.84	6,000.00
3 0	SERVICIOS GENERALES	12,305,938.36	11,792,036.09	24,097,974.45	24,097,306.29	22,957,970.46	668.16
3 1	SERVICIOS BÁSICOS	4,177,936.85	1,969,719.37	6,147,656.22	6,147,656.22	5,916,071.77	0.00
3 2	SERVICIOS DE ARRENDAMIENTO	2,109,084.84	2,940,973.29	5,050,058.13	5,050,058.13	4,727,659.33	0.00
3 3	SERVICIOS PROFESIONALES, CIENTIFICOS, TECNICOS Y OTROS SERVICIOS	1,369,709.97	1,979,048.59	3,348,758.56	3,348,090.40	3,206,874.63	668.16
3 4	SERVICIOS FINANCIEROS, BANCARIOS Y COMERCIALES	349,341.82	195,000.15	544,341.97	544,341.97	524,881.80	0.00
3 5	SERVICIOS DE INSTALACION, REPARACION, MANTENIMIENTO Y CONSERVACION	982,982.15	-120,040.73	862,941.42	862,941.42	800,759.77	0.00
3 6	SERVICIOS DE COMUNICACION SOCIAL Y PUBLICIDAD	323,020.01	-29,319.96	293,700.05	293,700.05	293,700.05	0.00
3 7	SERVICIOS DE TRASLADO Y VIATICOS	131,821.63	240,966.54	372,788.17	372,788.17	367,288.17	0.00
3 8	SERVICIOS OFICIALES	1,508,333.96	2,160,260.48	3,668,594.44	3,668,594.44	3,317,631.45	0.00
3 9	OTROS SERVICIOS GENERALES	1,353,707.13	2,455,428.36	3,809,135.49	3,809,135.49	3,803,103.49	0.00
4 0	TRANSFERENCIAS, ASIGNACIONES, SUBSIDIOS Y OTRAS AYUDAS	24,453,301.04	8,805,647.18	33,258,948.22	33,258,948.22	32,076,883.80	0.00
4 1	TRANSFERENCIAS INTERNAS Y ASIGNACIONES AL SECTOR	0.00	0.00	0.00	0.00	0.00	0.00

"BAJO PROTESTA DE DECIR VERDAD DECLARAMOS QUE LOS ESTADOS FINANCIEROS Y SUS NOTAS, SON RAZONABLEMENTE CORRECTOS Y SON RESPONSABILIDAD DEL EMISOR"



MUNICIPIO DE COMALA, COL.

Sistema Integral de Contabilidad Gubernamental

ESTADO ANALITICO DEL EJERCICIO DEL PRESUPUESTO DE EGRESOS

Clasificador por Objeto del Gasto (Capítulo y Concepto)

DEL 1 DE ENERO AL 31 DE DICIEMBRE DE 2025

(Cifras en Pesos)

Análisis por: Clasificador por Objeto del Gasto

Clave Presupuestaria	Descripción	Egresos					Subejercicio Ene-Dic
		Aprobado Ene-Dic	Ampliaciones / (Reducciones) Ene-Dic	Modificado Ene-Dic	Devengado Ene-Dic	Pagado Ene-Dic	
Cap-Con	Concepto	(1)	(2)	(3=1+2)	(4)	(5)	(6=3-4)
	PÚBLICO						
4 2	TRANSFERENCIAS AL RESTO DEL SECTOR PUBLICO	5,884,162.32	242,395.73	6,126,558.05	6,126,558.05	6,126,558.05	0.00
4 3	SUBSIDIOS Y SUBVENCIONES	990,815.30	-150,815.30	840,000.00	840,000.00	840,000.00	0.00
4 4	AYUDAS SOCIALES	1,432,500.00	-61,407.96	1,371,092.04	1,371,092.04	1,367,292.04	0.00
4 5	PENSIONES Y JUBILACIONES	16,145,823.42	8,775,474.71	24,921,298.13	24,921,298.13	23,743,033.71	0.00
4 6	TRANSFERENCIAS A FIDEICOMISOS, MANDATOS Y CONTRATOS ANALOGOS.	0.00	0.00	0.00	0.00	0.00	0.00
4 7	TRANSFERENCIAS A LA SEGURIDAD SOCIAL	0.00	0.00	0.00	0.00	0.00	0.00
4 8	DONATIVOS	0.00	0.00	0.00	0.00	0.00	0.00
4 9	TRANSFERENCIAS AL EXTERIOR	0.00	0.00	0.00	0.00	0.00	0.00
5 0	BIENES MUEBLES, INMUEBLES E INTANGIBLES	760,099.89	797,991.91	1,558,091.80	1,558,091.80	1,558,091.80	0.00
5 1	MOBILIARIO Y EQUIPO DE ADMINISTRACION	251,979.89	138,765.27	390,745.16	390,745.16	390,745.16	0.00
5 2	MOBILIARIO Y EQUIPO EDUCACIONAL Y RECREATIVO	0.00	52,337.40	52,337.40	52,337.40	52,337.40	0.00
5 3	EQUIPO E INSTRUMENTAL MEDICO Y DE LABORATORIO	0.00	0.00	0.00	0.00	0.00	0.00
5 4	VEHICULOS Y EQUIPO DE TRANSPORTE	500,000.00	513,873.84	1,013,873.84	1,013,873.84	1,013,873.84	0.00
5 5	EQUIPO DE DEFENSA Y SEGURIDAD	0.00	0.00	0.00	0.00	0.00	0.00
5 6	MAQUINARIA, OTROS EQUIPOS Y HERRAMIENTAS	8,120.00	39,652.00	47,772.00	47,772.00	47,772.00	0.00
5 7	ACTIVOS BIOLOGICOS	0.00	0.00	0.00	0.00	0.00	0.00
5 8	BIENES INMUEBLES	0.00	0.00	0.00	0.00	0.00	0.00
5 9	ACTIVOS INTANGIBLES	0.00	53,363.40	53,363.40	53,363.40	53,363.40	0.00
6 0	INVERSION PUBLICA	40,149,406.00	606,926.99	40,756,332.99	40,756,332.98	33,350,424.33	0.01
6 1	OBRA PUBLICA EN BIENES DE DOMINIO PUBLICO	40,149,406.00	-250,974.78	39,898,431.22	39,898,431.22	32,492,522.57	0.00
6 2	OBRA PUBLICA EN BIENES PROPIOS	0.00	857,901.77	857,901.77	857,901.76	857,901.76	0.01
6 3	PROYECTOS PRODUCTIVOS Y ACCIONES DE FOMENTO	0.00	0.00	0.00	0.00	0.00	0.00
7 0	INVERSIONES FINANCIERAS Y OTRAS PROVISIONES	0.00	0.00	0.00	0.00	0.00	0.00
7 1	INVERSIONES PARA EL FOMENTO DE ACTIVIDADES PRODUCTIVAS	0.00	0.00	0.00	0.00	0.00	0.00
7 2	ACCIONES Y PARTICIPACIONES DE CAPITAL	0.00	0.00	0.00	0.00	0.00	0.00
7 3	COMPRA DE TITULOS Y VALORES	0.00	0.00	0.00	0.00	0.00	0.00
7 4	CONCESION DE PRESTAMOS	0.00	0.00	0.00	0.00	0.00	0.00
7 5	INVERSIONES EN FIDEICOMISOS, MANDATOS Y OTROS ANALOGOS	0.00	0.00	0.00	0.00	0.00	0.00
7 6	OTRAS INVERSIONES FINANCIERAS	0.00	0.00	0.00	0.00	0.00	0.00
7 9	PROVISIONES PARA CONTINGENCIAS Y OTRAS EROGACIONES ESPECIALES	0.00	0.00	0.00	0.00	0.00	0.00
8 0	PARTICIPACIONES Y APORTACIONES	0.00	0.00	0.00	0.00	0.00	0.00
8 1	PARTICIPACIONES	0.00	0.00	0.00	0.00	0.00	0.00

"BAJO PROTESTA DE DECIR VERDAD DECLARAMOS QUE LOS ESTADOS FINANCIEROS Y SUS NOTAS, SON RAZONABLEMENTE CORRECTOS Y SON REPOSABILIDAD DEL EMISOR"



MUNICIPIO DE COMALA, COL.

Sistema Integral de Contabilidad Gubernamental

ESTADO ANALITICO DEL EJERCICIO DEL PRESUPUESTO DE EGRESOS

Clasificador por Objeto del Gasto (Capítulo y Concepto)

DEL 1 DE ENERO AL 31 DE DICIEMBRE DE 2025

(Cifras en Pesos)

Análisis por: Clasificador por Objeto del Gasto

Clave Presupuestaria	Descripción	Egresos					Subejercicio Ene-Dic (6=3-4)
		Aprobado Ene-Dic (1)	Ampliaciones / (Reducciones) Ene-Dic (2)	Modificado Ene-Dic (3=1+2)	Devengado Ene-Dic (4)	Pagado Ene-Dic (5)	
Cap-Con	Concepto						
8 3	APORTACIONES	0.00	0.00	0.00	0.00	0.00	0.00
8 5	CONVENIOS	0.00	0.00	0.00	0.00	0.00	0.00
9 0	DEUDA PUBLICA	3,105,991.47	-951,930.54	2,154,060.93	2,154,060.93	2,154,060.93	0.00
9 1	AMORTIZACION DE LA DEUDA PUBLICA	1,267,161.62	0.06	1,267,161.68	1,267,161.68	1,267,161.68	0.00
9 2	INTERESES DE LA DEUDA PUBLICA	538,829.85	-94,724.65	444,105.20	444,105.20	444,105.20	0.00
9 3	COMISIONES DE LA DEUDA PUBLICA	0.00	0.00	0.00	0.00	0.00	0.00
9 4	GASTOS DE LA DEUDA PUBLICA	0.00	0.00	0.00	0.00	0.00	0.00
9 5	COSTO POR CEBERTURAS	0.00	0.00	0.00	0.00	0.00	0.00
9 6	APOYOS FINANCIEROS	0.00	0.00	0.00	0.00	0.00	0.00
9 9	ADEUDOS DE EJERCICIOS FISCALES ANTERIORES (ADEFAS)	1,300,000.00	-857,205.95	442,794.05	442,794.05	442,794.05	0.00
TOTAL DEL EGRESO:		193,225,864.39	34,024,703.58	227,250,567.97	227,249,899.80	212,254,431.48	668.17



MUNICIPIO DE COMALA, COL.

Sistema Integral de Contabilidad Gubernamental

ESTADO ANALITICO DEL EJERCICIO DEL PRESUPUESTO DE EGRESOS

Clasificación Económica (Tipo de Gasto)

DEL 1 DE ENERO AL 31 DE DICIEMBRE DE 2025

(Cifras en Pesos)

Análisis por: Clasificación Económica

Clave Presupuestaria	Descripción TG Concepto	Egresos					Subejercicio Ene-Dic (6=3-4)
		Aprobado Ene-Dic (1)	Ampliaciones / (Reducciones) Ene-Dic (2)	Modificado Ene-Dic (3=1+2)	Devengado Ene-Dic (4)	Pagado Ene-Dic (5)	
1	GASTO CORRIENTE	149,414,339.15	33,732,148.21	183,146,487.36	183,145,819.20	175,556,259.53	668.16
2	GASTO DE CAPITAL	40,705,533.77	1,244,485.91	41,950,019.68	41,950,019.67	34,544,111.02	0.01
3	AMORTIZACION DE LA DEUDA Y DISMINUCION DE PASIVOS	3,105,991.47	-951,930.54	2,154,060.93	2,154,060.93	2,154,060.93	0.00
4	PENSIONES Y JUBILACIONES	0.00	0.00	0.00	0.00	0.00	0.00
5	PARTICIAPCIONES	0.00	0.00	0.00	0.00	0.00	0.00
TOTAL DEL EGRESO:		193,225,864.39	34,024,703.58	227,250,567.97	227,249,899.80	212,254,431.48	668.17



MUNICIPIO DE COMALA, COL.

Sistema Integral de Contabilidad Gubernamental

ESTADO ANALITICO DEL EJERCICIO DEL PRESUPUESTO DE EGRESOS

Clasificación Administrativa

DEL 1 DE ENERO AL 31 DE DICIEMBRE DE 2025

(Cifras en Pesos)

Análisis por: Clasificación Administrativa

Clave Presupuestaria	Descripción	Egresos					Subejercicio Ene-Dic
		Aprobado Ene-Dic	Ampliaciones / (Reducciones) Ene-Dic	Modificado Ene-Dic	Devengado Ene-Dic	Pagado Ene-Dic	
UP-UR-UE	Concepto	(1)	(2)	(3=1+2)	(4)	(5)	(6=3-4)
01	CABILDO	6,917,322.31	78,474.68	6,995,796.99	6,995,796.99	6,771,005.91	0.00
01 01	CABILDO	6,917,322.31	78,474.68	6,995,796.99	6,995,796.99	6,771,005.91	0.00
01 01 01	CABILDO	6,917,322.31	78,474.68	6,995,796.99	6,995,796.99	6,771,005.91	0.00
02	PRESIDENCIA	6,849,438.53	999,126.82	7,848,565.35	7,889,070.59	7,457,379.82	-40,505.24
02 01	PRESIDENCIA	6,849,438.53	999,126.82	7,848,565.35	7,889,070.59	7,457,379.82	-40,505.24
02 01 01	DESPACHO DEL PRESIDENTE	4,549,351.72	755,357.38	5,304,709.10	5,293,731.50	5,007,809.33	10,977.60
02 01 02	COMUNICACION SOCIAL	886,723.68	-32,001.37	854,722.31	906,205.15	851,796.78	-51,482.84
02 01 03	EVENTOS ESPECIALES	458,498.91	302,459.33	760,958.24	760,958.24	687,291.24	0.00
02 01 04	ATENCION CIUDADANA	202,699.27	148,333.16	351,032.43	351,032.43	339,332.43	0.00
02 01 05	DIRECCION DE TURISMO	752,164.95	-175,021.68	577,143.27	577,143.27	571,150.04	0.00
03	SECRETARIA	7,186,088.36	550,254.99	7,736,343.35	7,736,343.35	7,364,283.02	0.00
03 01	SECRETARIA	7,186,088.36	550,254.99	7,736,343.35	7,736,343.35	7,364,283.02	0.00
03 01 01	DESPACHO DEL SECRETARIO	1,976,867.19	89,170.28	2,066,037.47	2,066,037.47	1,962,532.55	0.00
03 01 02	DIRECCION JURIDICA	831,106.61	693,845.57	1,524,952.18	1,524,952.18	1,427,236.85	0.00
03 01 03	DIRECCION DE REGISTRO CIVIL	1,522,229.28	294,238.91	1,816,468.19	1,816,468.19	1,710,143.63	0.00
03 01 04	JUNTA MUNICIPAL DE ZACUALPAN	204,439.28	-14,701.80	189,737.48	189,737.48	189,737.48	0.00
03 01 05	JUNTA MUNICIPAL DE SUCHITLAN	373,347.82	-164,508.91	208,838.91	208,838.91	208,838.91	0.00
03 01 06	COMISARIAS	728,000.00	135,396.48	863,396.48	863,396.48	863,396.48	0.00
03 01 07	TELEMATICA	980,795.01	-504,867.26	475,927.75	475,927.75	444,153.88	0.00
03 01 08	JUEZ CIVICO	569,303.17	-295,852.03	273,451.14	273,451.14	261,203.04	0.00
03 01 09	ARCHIVO MUNICIPAL	0.00	317,533.75	317,533.75	317,533.75	297,040.20	0.00
04	TESORERIA	9,532,193.28	-473,568.25	9,058,625.03	9,048,125.03	8,508,938.11	10,500.00
04 01	TESORERIA	9,532,193.28	-473,568.25	9,058,625.03	9,048,125.03	8,508,938.11	10,500.00
04 01 01	DESPACHO DEL TESORERO	5,570,976.84	79,969.51	5,650,946.35	5,650,946.35	5,368,799.82	0.00
04 01 02	INGRESOS	591,807.39	6,696.75	598,504.14	598,504.14	556,347.24	0.00
04 01 03	EGRESOS Y CONTROL PRESUPUESTAL	576,830.63	-3,997.34	572,833.29	572,833.29	532,921.74	0.00
04 01 05	CATASTRO	2,792,578.42	-556,237.17	2,236,341.25	2,225,841.25	2,050,869.31	10,500.00
05	OFICIALIA MAYOR	12,051,190.26	2,251,665.38	14,302,855.64	14,290,682.24	13,231,422.98	12,173.40
05 01	OFICIALIA MAYOR	12,051,190.26	2,251,665.38	14,302,855.64	14,290,682.24	13,231,422.98	12,173.40
05 01 01	DESPACHO DEL OFICIAL MAYOR	10,789,579.56	2,254,072.97	13,043,652.53	13,031,479.13	12,045,346.44	12,173.40
05 01 02	MATERIALES Y SUMINISTROS	831,590.65	-5,617.30	825,973.35	825,973.35	780,869.06	0.00
05 01 03	RECURSOS HUMANOS	430,020.05	3,209.71	433,229.76	433,229.76	405,207.48	0.00
06	OBRAS PUBLICAS, DESARROLLO URBANO	4,896,207.01	37,296,199.76	42,192,406.77	42,192,406.77	34,500,078.60	0.00
06 01	OBRAS PUBLICAS, DESARROLLO URBANO	4,896,207.01	37,296,199.76	42,192,406.77	42,192,406.77	34,500,078.60	0.00
06 01 01	OBRAS PUBLICAS, DESARROLLO URBANO	3,654,403.46	-510,926.49	3,143,476.97	3,143,476.97	2,926,417.30	0.00

"BAJO PROTESTA DE DECIR VERDAD DECLARAMOS QUE LOS ESTADOS FINANCIEROS Y SUS NOTAS, SON RAZONABLEMENTE CORRECTOS Y SON REPOSABILIDAD DEL EMISOR"



MUNICIPIO DE COMALA, COL.

Sistema Integral de Contabilidad Gubernamental

ESTADO ANALITICO DEL EJERCICIO DEL PRESUPUESTO DE EGRESOS

Clasificación Administrativa

DEL 1 DE ENERO AL 31 DE DICIEMBRE DE 2025

(Cifras en Pesos)

Análisis por: Clasificación Administrativa

Clave Presupuestaria	Descripción	Egresos					Subejercicio Ene-Dic
		Aprobado Ene-Dic	Ampliaciones / (Reducciones) Ene-Dic	Modificado Ene-Dic	Devengado Ene-Dic	Pagado Ene-Dic	
UP-UR-UE	Concepto	(1)	(2)	(3=1+2)	(4)	(5)	(6=3-4)
06 01 02	DEPARTAMENTO DE CONSTRUCCION Y SUPERVISION	186,266.55	37,806,116.96	37,992,383.51	37,992,383.51	30,580,474.86	0.00
06 01 03	DEPARTAMENTO DE DESARROLLO URBANO	1,055,537.00	1,009.29	1,056,546.29	1,056,546.29	993,186.44	0.00
07	DIRECCION DE PLANEACION	1,344,979.12	-255,206.95	1,089,772.17	1,089,772.17	1,034,640.27	0.00
07 01	DIRECCION DE PLANEACION	1,344,979.12	-255,206.95	1,089,772.17	1,089,772.17	1,034,640.27	0.00
07 01 01	DIRECCION DE PLANEACION	1,344,979.12	-255,206.95	1,089,772.17	1,089,772.17	1,034,640.27	0.00
08	SERVICIOS PUBLICOS	36,278,493.67	2,539,006.17	38,817,499.84	38,804,999.84	36,778,720.48	12,500.00
08 01	SERVICIOS PUBLICOS	36,278,493.67	2,539,006.17	38,817,499.84	38,804,999.84	36,778,720.48	12,500.00
08 01 01	DESPACHO DEL DIRECTOR DE SERVICIOS PUBLICOS	4,016,148.08	771,148.84	4,787,296.92	4,784,296.92	4,238,860.42	3,000.00
08 01 02	RECOLECCION DE BASURA	5,540,729.15	-813,092.60	4,727,636.55	4,727,636.55	4,543,839.54	0.00
08 01 03	ALUMBRADO PUBLICO	4,819,859.26	2,261,341.25	7,081,200.51	7,062,700.51	6,770,922.91	18,500.00
08 01 04	RASTRO	1,600,323.60	-254,243.94	1,346,079.66	1,346,079.66	1,258,893.91	0.00
08 01 05	MANTENIMIENTO VIA PUBLICA, PARQUES Y JARDINES	19,944,503.41	571,693.16	20,516,196.57	20,525,196.57	19,630,668.75	-9,000.00
08 01 06	PANTEON	356,930.17	2,159.46	359,089.63	359,089.63	335,534.95	0.00
09	DESARROLLO AGROPECUARIO	808,169.38	-47,352.13	760,817.25	760,817.25	712,065.30	0.00
09 01	DESARROLLO AGROPECUARIO	808,169.38	-47,352.13	760,817.25	760,817.25	712,065.30	0.00
09 01 01	DESPACHO DEL DIRECTOR DE DESARROLLO AGROPECUARIO	808,169.38	-47,352.13	760,817.25	760,817.25	712,065.30	0.00
10	EDUCACIÓN, CULTURA Y DEPORTE	16,864,200.37	-457,404.76	16,406,795.61	16,400,795.61	15,468,498.56	6,000.00
10 01	EDUCACIÓN, CULTURA Y DEPORTE	16,864,200.37	-457,404.76	16,406,795.61	16,400,795.61	15,468,498.56	6,000.00
10 01 01	DESPACHO DEL DIRECTOR DE EDUCACION, CULTURA Y DEPORTE	9,267,539.19	755,077.17	10,022,616.36	10,022,616.36	9,386,916.63	0.00
10 01 02	ACCION CULTURAL	1,175,414.81	-418,758.71	756,656.10	756,656.10	751,514.13	0.00
10 01 04	BIBLIOTECAS	3,769,351.27	-392,040.18	3,377,311.09	3,377,311.09	3,178,702.40	0.00
10 01 05	COORDINACION MUNICIPAL DEL DEPORTE	2,452,202.49	-371,836.58	2,080,365.91	2,074,365.91	1,986,559.25	6,000.00
10 01 07	COORDINACION DE ATENCION A LA JUVENTUD	199,692.61	-29,846.46	169,846.15	169,846.15	164,806.15	0.00
11	DIRECCION DE SEGURIDAD PUBLICA	19,861,382.79	2,116,648.23	21,978,031.02	21,978,031.01	21,880,780.17	0.01
11 01	DIRECCION DE SEGURIDAD PUBLICA	19,861,382.79	2,116,648.23	21,978,031.02	21,978,031.01	21,880,780.17	0.01
11 01 01	SEGURIDAD PUBLICA	18,877,502.55	2,119,500.16	20,997,002.71	20,997,002.70	20,956,768.33	0.01
11 01 02	COORDINACION DE PREVENCION AL DELITO	983,880.24	-2,851.93	981,028.31	981,028.31	924,011.84	0.00
12	CONTRALORIA INTERNA	1,215,506.22	-27,020.97	1,188,485.25	1,188,485.25	1,143,603.45	0.00
12 01	CONTRALORIA INTERNA	1,215,506.22	-27,020.97	1,188,485.25	1,188,485.25	1,143,603.45	0.00
12 01 01	CONTRALOR INTERNO	796,741.66	-15,471.58	781,270.08	781,270.08	746,473.08	0.00
12 01 02	DEPARTAMENTO DE INVESTIGACION INTERNA	209,382.28	-6,719.71	202,662.57	202,662.57	198,277.77	0.00
12 01 03	DEPARTAMENTO DE SUBSTANCIACION INTERNA	209,382.28	-4,829.68	204,552.60	204,552.60	198,852.60	0.00
13	DIRECCION DE PROTECCION CIVIL	2,654,003.81	672,792.02	3,326,795.83	3,326,795.83	3,294,976.39	0.00
13 01	DIRECCION DE PROTECCION CIVIL	2,654,003.81	672,792.02	3,326,795.83	3,326,795.83	3,294,976.39	0.00

"BAJO PROTESTA DE DECIR VERDAD DECLARAMOS QUE LOS ESTADOS FINANCIEROS Y SUS NOTAS, SON RAZONABLEMENTE CORRECTOS Y SON REPOSABILIDAD DEL EMISOR"



MUNICIPIO DE COMALA, COL.

Sistema Integral de Contabilidad Gubernamental

ESTADO ANALITICO DEL EJERCICIO DEL PRESUPUESTO DE EGRESOS

Clasificación Administrativa

DEL 1 DE ENERO AL 31 DE DICIEMBRE DE 2025

(Cifras en Pesos)

Análisis por: Clasificación Administrativa

Clave Presupuestaria	Descripción	Egresos					Subejercicio Ene-Dic
		Aprobado Ene-Dic	Ampliaciones / (Reducciones) Ene-Dic	Modificado Ene-Dic	Devengado Ene-Dic	Pagado Ene-Dic	
UP-UR-UE	Concepto	(1)	(2)	(3=1+2)	(4)	(5)	(6=3-4)
13 01 01	PROTECCION CIVIL	2,654,003.81	672,792.02	3,326,795.83	3,326,795.83	3,294,976.39	0.00
14	JUBILADOS Y PENSIONADOS	16,145,823.42	8,775,474.71	24,921,298.13	24,921,298.13	23,743,033.71	0.00
14 01	JUBILADOS Y PENSIONADOS	16,145,823.42	8,775,474.71	24,921,298.13	24,921,298.13	23,743,033.71	0.00
14 01 01	JUBILADOS Y PENSIONADOS	16,145,823.42	8,775,474.71	24,921,298.13	24,921,298.13	23,743,033.71	0.00
15	ORGANISMOS PUBLICOS DESENTRALIZADOS	6,724,162.32	242,395.73	6,966,558.05	6,966,558.05	6,966,558.05	0.00
15 01	ORGANISMOS PUBLICOS DESCENTRALIZADOS	6,724,162.32	242,395.73	6,966,558.05	6,966,558.05	6,966,558.05	0.00
15 01 01	DIF MUNICIPAL	5,884,162.32	242,395.73	6,126,558.05	6,126,558.05	6,126,558.05	0.00
15 01 04	INSTITUTO DE LA MUJER	840,000.00	0.00	840,000.00	840,000.00	840,000.00	0.00
16	OBRA PUBLICA E INVERSION	40,149,406.00	-20,712,284.49	19,437,121.51	19,437,121.51	19,437,121.51	0.00
16 01	OBRA PUBLICA	40,149,406.00	-20,712,284.49	19,437,121.51	19,437,121.51	19,437,121.51	0.00
16 01 01	OBRA PUBLICA AUTORIZADA	40,149,406.00	-40,149,406.00	0.00	0.00	0.00	0.00
16 01 02	OBRA PUBLICA EN EJECUCION	0.00	19,437,121.51	19,437,121.51	19,437,121.51	19,437,121.51	0.00
17	DEUDA PUBLICA	3,105,991.47	-951,930.54	2,154,060.93	2,154,060.93	2,154,060.93	0.00
17 01	DEUDA PUBLICA	3,105,991.47	-951,930.54	2,154,060.93	2,154,060.93	2,154,060.93	0.00
17 01 01	DEUDA PUBLICA	3,105,991.47	-951,930.54	2,154,060.93	2,154,060.93	2,154,060.93	0.00
18	TRANSFERENCIAS, SUBSIDIOS Y AYUDAS	96,000.00	-24,000.00	72,000.00	72,000.00	72,000.00	0.00
18 02	TRANSFERENCIAS, SUBSIDIOS Y AYUDAS	96,000.00	-24,000.00	72,000.00	72,000.00	72,000.00	0.00
18 02 02	COMUNIDAD FRATERNA POR UNA VIDA MEJOR I.A.P.	24,000.00	0.00	24,000.00	24,000.00	24,000.00	0.00
18 02 05	SECRETARIA DE SALUD	24,000.00	-24,000.00	0.00	0.00	0.00	0.00
18 02 27	APOYOS SOCIALES	48,000.00	0.00	48,000.00	48,000.00	48,000.00	0.00
19	FERIAS, FESTEJOS Y FESTIVALES	545,306.07	1,451,433.18	1,996,739.25	1,996,739.25	1,735,264.22	0.00
19 01	FERIAS, FIESTAS Y EVENTOS EN CABECERA	545,306.07	1,451,433.18	1,996,739.25	1,996,739.25	1,735,264.22	0.00
19 01 01	FIESTAS PATRIAS	0.00	89,085.59	89,085.59	89,085.59	89,085.59	0.00
19 01 02	FESTIVAL DEL MARIACHI Y MEZCAL	103,111.38	23,129.75	126,241.13	126,241.13	126,241.13	0.00
19 01 03	FESTIVAL DE DIA DE MUERTOS	18,898.63	35,390.20	54,288.83	54,288.83	54,288.83	0.00
19 01 04	FIESTAS CHARROTAURINAS	264,105.69	249,151.63	513,257.32	513,257.32	262,981.29	0.00
19 01 05	FERIA DEL PONCHE, PAN Y CAFE	159,190.37	326,265.37	485,455.74	485,455.74	474,256.74	0.00
19 01 06	FESTIVAL COMAL DE FUEGO	0.00	619,715.69	619,715.69	619,715.69	619,715.69	0.00
19 01 07	FESTIVAL DE QUESOS Y TINTO	0.00	108,694.95	108,694.95	108,694.95	108,694.95	0.00
TOTAL DEL EGRESO:		193,225,864.39	34,024,703.58	227,250,567.97	227,249,899.80	212,254,431.48	668.17

"BAJO PROTESTA DE DECIR VERDAD DECLARAMOS QUE LOS ESTADOS FINANCIEROS Y SUS NOTAS, SON RAZONABLEMENTE CORRECTOS Y SON REponsABILIDAD DEL EMISOR"



MUNICIPIO DE COMALA, COL.

Sistema Integral de Contabilidad Gubernamental

ESTADO ANALITICO DEL EJERCICIO DEL PRESUPUESTO DE EGRESOS

Clasificación Funcional (Finalidad y Función)

DEL 1 DE ENERO AL 31 DE DICIEMBRE DE 2025

(Cifras en Pesos)

Análisis por: Clasificación Funcional

Clave Presupuestaria	Descripción	Egresos					Subejercicio Ene-Dic
		Aprobado Ene-Dic	Ampliaciones / (Reducciones) Ene-Dic	Modificado Ene-Dic	Devengado Ene-Dic	Pagado Ene-Dic	
Fin-Fun	Concepto	(1)	(2)	(3=1+2)	(4)	(5)	(6=3-4)
01	GOBIERNO	156,457,274.66	-21,751,011.73	134,706,262.93	134,711,594.76	128,673,157.73	-5,331.83
01 01	LEGISLACION	6,917,322.31	78,474.68	6,995,796.99	6,995,796.99	6,771,005.91	0.00
01 02	JUSTICIA	0.00	0.00	0.00	0.00	0.00	0.00
01 03	COORDINACION DE LA POLITICA DE GOBIERNO	75,662,599.11	14,750,759.21	90,413,358.32	90,377,707.32	85,481,198.86	35,651.00
01 04	RELACIONES EXTERIORES	0.00	0.00	0.00	0.00	0.00	0.00
01 05	ASUNTOS FINANCIEROS Y HACENDARIOS	0.00	0.00	0.00	0.00	0.00	0.00
01 06	SEGURIDAD NACIONAL	0.00	0.00	0.00	0.00	0.00	0.00
01 07	ASUNTOS DE ORDEN PUBLICO Y DE SEGURIDAD INTERIOR	21,531,506.36	1,934,390.41	23,465,896.77	23,465,896.77	23,393,842.96	0.00
01 08	OTROS SERVICIOS GENERALES	52,345,846.88	-38,514,636.03	13,831,210.85	13,872,193.68	13,027,110.00	-40,982.83
02	DESARROLLO SOCIAL	32,910,433.31	56,450,815.69	89,361,249.00	89,355,249.00	80,404,210.94	6,000.00
02 01	PROTECCION AMBIENTAL	6,348,898.53	6,127,404.40	12,476,302.93	12,476,302.93	12,113,014.86	0.00
02 02	VIVIENDA Y SERVICIOS A LA COMUNIDAD	1,344,979.12	46,231,997.96	47,576,977.08	47,576,977.08	40,249,805.80	0.00
02 03	SALUD	48,000.00	-24,000.00	24,000.00	24,000.00	24,000.00	0.00
02 04	RECREACION, CULTURA Y OTRAS MANIFESTACIONES SOCIALES	17,209,813.83	3,727,536.37	20,937,350.20	20,931,350.20	19,739,487.96	6,000.00
02 05	EDUCACION	0.00	0.00	0.00	0.00	0.00	0.00
02 06	PROTECCION SOCIAL	5,932,162.32	242,395.73	6,174,558.05	6,174,558.05	6,174,558.05	0.00
02 07	OTROS ASUNTOS SOCIALES	2,026,579.51	145,481.23	2,172,060.74	2,172,060.74	2,103,344.27	0.00
03	DESARROLLO ECONOMICO	752,164.95	276,830.16	1,028,995.11	1,028,995.11	1,023,001.88	0.00
03 01	ASUNTOS ECONOMICOS, COMERCIALES Y LABORALES EN GENERAL	0.00	0.00	0.00	0.00	0.00	0.00
03 02	AGROPECUARIA, SILVICULTURA, PESCA Y CAZA	0.00	0.00	0.00	0.00	0.00	0.00
03 03	COMBUSTIBLES Y ENERGIA	0.00	0.00	0.00	0.00	0.00	0.00
03 04	MINERIA, MANUFACTURAS Y CONSTRUCCION	0.00	0.00	0.00	0.00	0.00	0.00
03 05	TRANSPORTE	0.00	0.00	0.00	0.00	0.00	0.00
03 06	COMUNICACIONES	0.00	0.00	0.00	0.00	0.00	0.00
03 07	TURISMO	752,164.95	-175,021.68	577,143.27	577,143.27	571,150.04	0.00
03 08	CIENCIA, TECNOLOGIA E INNOVACION	0.00	451,851.84	451,851.84	451,851.84	451,851.84	0.00
03 09	OTRAS INDUSTRIAS Y OTROS ASUNTOS ECONOMICOS	0.00	0.00	0.00	0.00	0.00	0.00
04	OTRAS NO CLASIFICADAS EN FUNCIONES ANTERIORES	3,105,991.47	-951,930.54	2,154,060.93	2,154,060.93	2,154,060.93	0.00
04 01	TRANSACCIONES DE LA DEUDA PUBLICA / COSTO FINANCIERO DE LA DEUDA	0.00	0.00	0.00	0.00	0.00	0.00
04 02	TRANSFERENCIAS, PARTICIPACIONES Y APORTACIONES ENTRE DIFERENTES NIVELES Y ORDENES DE GOBIERNO	0.00	0.00	0.00	0.00	0.00	0.00
04 03	SANEAMIENTO DEL SISTEMA FINANCIERO	0.00	0.00	0.00	0.00	0.00	0.00
04 04	ADEUDOS DE EJERCICIOS FISCALES ANTERIORES	3,105,991.47	-951,930.54	2,154,060.93	2,154,060.93	2,154,060.93	0.00

"BAJO PROTESTA DE DECIR VERDAD DECLARAMOS QUE LOS ESTADOS FINANCIEROS Y SUS NOTAS, SON RAZONABLEMENTE CORRECTOS Y SON REPOSABILIDAD DEL EMISOR"



MUNICIPIO DE COMALA, COL.
Sistema Integral de Contabilidad Gubernamental
ESTADO ANALITICO DEL EJERCICIO DEL PRESUPUESTO DE EGRESOS
Clasificación Funcional (Finalidad y Función)
DEL 1 DE ENERO AL 31 DE DICIEMBRE DE 2025
(Cifras en Pesos)

Análisis por: Clasificación Funcional

Clave Presupuestaria	Descripción	Egresos					Subejercicio Ene-Dic (6=3-4)
		Aprobado Ene-Dic (1)	Ampliaciones / (Reducciones) Ene-Dic (2)	Modificado Ene-Dic (3=1+2)	Devengado Ene-Dic (4)	Pagado Ene-Dic (5)	
Fin-Fun	Concepto						
TOTAL DEL EGRESO:		193,225,864.39	34,024,703.58	227,250,567.97	227,249,899.80	212,254,431.48	668.17



MUNICIPIO DE COMALA, COL.

Sistema Integral de Contabilidad Gubernamental

ESTADO ANALITICO DEL EJERCICIO DEL PRESUPUESTO DE EGRESOS

Fuente de Financiamiento

DEL 1 DE ENERO AL 31 DE DICIEMBRE DE 2025

(Cifras en Pesos)

Análisis por: Fuente de Financiamiento

Clave Presupuestaria	Descripción	Egresos					Subejercicio Ene-Dic
		Aprobado Ene-Dic	Ampliaciones / (Reducciones) Ene-Dic	Modificado Ene-Dic	Devengado Ene-Dic	Pagado Ene-Dic	
FF-OF-RF	Concepto	(1)	(2)	(3=1+2)	(4)	(5)	(6=3-4)
01	NO ETIQUETADO	132,729,250.39	16,717,604.53	149,446,854.92	149,446,186.76	141,613,229.63	668.16
01 01	RECURSOS FISCALES	132,729,250.39	16,424,223.95	149,153,474.34	149,152,806.18	141,319,849.05	668.16
01 01 01	RECURSOS PROPIOS	132,729,250.39	16,424,223.95	149,153,474.34	149,152,806.18	141,319,849.05	668.16
01 04	INGRESOS PROPIOS	0.00	293,380.58	293,380.58	293,380.58	293,380.58	0.00
01 04 02	REFRENDO RECURSOS PROPIOS	0.00	293,380.58	293,380.58	293,380.58	293,380.58	0.00
02	ETIQUETADO	60,496,614.00	17,307,099.05	77,803,713.05	77,803,713.04	70,641,201.85	0.01
02 05	RECURSOS FEDERALES	60,496,614.00	17,307,099.05	77,803,713.05	77,803,713.04	70,641,201.85	0.01
02 05 01	FONDO DE APORTACIONES PARA LA INFRAESTRUCTURA SOCIAL MUNICIPAL	40,149,406.00	-753,281.77	39,396,124.23	39,396,124.23	32,245,825.13	0.00
02 05 02	FONDO DE FORTALECIMIENTOS SOCIAL MUNICIPAL	20,347,208.00	302,479.05	20,649,687.05	20,649,687.05	20,637,474.96	0.00
02 05 03	SICT CAMINOS RURALES	0.00	16,900,000.00	16,900,000.00	16,900,000.00	16,900,000.00	0.00
02 05 16	REFRENDO FORTAMUN 2024	0.00	857,901.77	857,901.77	857,901.76	857,901.76	0.01
TOTAL DEL EGRESO:		193,225,864.39	34,024,703.58	227,250,567.97	227,249,899.80	212,254,431.48	668.17



MUNICIPIO DE COMALA, COL.
Sistema Integral de Contabilidad Gubernamental
ESTADO ANALITICO DEL EJERCICIO DEL PRESUPUESTO DE EGRESOS
 Ubicación Geográfica
DEL 1 DE ENERO AL 31 DE DICIEMBRE DE 2025
 (Cifras en Pesos)

Análisis por: Ubicación Geográfica

Clave Presupuestaria	Descripción	Egresos					Subejercicio Ene-Dic (6=3-4)
		Aprobado Ene-Dic (1)	Ampliaciones / (Reducciones) Ene-Dic (2)	Modificado Ene-Dic (3=1+2)	Devengado Ene-Dic (4)	Pagado Ene-Dic (5)	
Ent-Mun-Loc-Col	Concepto						
06	COLIMA	193,225,864.39	34,024,703.58	227,250,567.97	227,249,899.80	212,254,431.48	668.17
06 003	COMALA	193,225,864.39	33,166,801.81	226,392,666.20	226,391,998.04	211,396,529.72	668.16
06 003 1	COMALA	0.00	857,901.77	857,901.77	857,901.76	857,901.76	0.01
06 003 1	013 LA TRINIDAD	0.00	857,901.77	857,901.77	857,901.76	857,901.76	0.01
TOTAL DEL EGRESO:		193,225,864.39	34,024,703.58	227,250,567.97	227,249,899.80	212,254,431.48	668.17

- **Información de Deuda**





MUNICIPIO DE COMALA, COL.
Sistema Integral de Contabilidad Gubernamental
ENDEUDAMIENTO NETO
DEL 1 DE ENERO AL 31 DE DICIEMBRE DE 2025
(Cifras en Pesos)

Identificación de Crédito o Instrumento	Contratación/Colocación A	Amortización B	Endeudamiento Neto C = A - B
Créditos Bancarios			
CREDITO BANOBRAS	0.00	0.00	0.00
BANOBRAS 15093	0.00	0.00	0.00
BANOBRAS 7176	0.00	1,006,754.74	-1,006,754.74
BANOBRAS 7206	0.00	260,406.94	-260,406.94
BANOBRAS FISM 12580	0.00	0.00	0.00
Total Créditos Bancarios	0.00	1,267,161.68	-1,267,161.68
Otros Instrumentos de Deuda			
Total Otros Instrumentos de Deuda	0.00	0.00	0.00
TOTAL	0.00	1,267,161.68	-1,267,161.68



MUNICIPIO DE COMALA, COL.
Sistema Integral de Contabilidad Gubernamental
INTERESES DE LA DEUDA
DEL 1 DE ENERO AL 31 DE DICIEMBRE DE 2025
(Cifras en Pesos)

Identificación de Crédito o Instrumento	Devengado	Pagado
Créditos Bancarios		
CREDITO BANOBRAS	0.00	0.00
BANOBRAS 15093	0.00	0.00
BANOBRAS 7176	359,855.39	359,855.39
BANOBRAS 7206	84,249.81	84,249.81
BANOBRAS FISM 12580	0.00	0.00
Total de Intereses de Créditos Bancarios	444,105.20	444,105.20
Otros Instrumentos de Deuda		
Total de Intereses de Otros Instrumentos de Deuda	0.00	0.00
TOTAL	444,105.20	444,105.20



- **Información Programática**





MUNICIPIO DE COMALA, COL.
Sistema Integral de Contabilidad Gubernamental
GASTO POR CATEGORIA PROGRAMATICA
DEL 1 DE ENERO AL 31 DE DICIEMBRE DE 2025
(Cifras en Pesos)

Análisis por: Modalidad de Programa

Clave Presupuestaria	Descripción	Egresos					Subejercicio Ene-Dic (6=3-4)
		Aprobado Ene-Dic (1)	Ampliaciones / (Reducciones) Ene-Dic (2)	Modificado Ene-Dic (3=1+2)	Devengado Ene-Dic (4)	Pagado Ene-Dic (5)	
1	PROGRAMAS	190,119,872.92	34,976,634.12	225,096,507.04	225,095,838.87	210,100,370.55	668.17
1 1	SUBSIDIOS: SECTOR SOCIAL Y PRIVADO O ENTIDADES FEDERATIVAS Y MUNICIPIOS	0.00	0.00	0.00	0.00	0.00	0.00
1 1 S	SUJETOS A REGLAS DE OPERACIÓN	0.00	0.00	0.00	0.00	0.00	0.00
1 1 U	OTROS SUBSIDIOS	0.00	0.00	0.00	0.00	0.00	0.00
1 2	DESEMPEÑO DE LAS FUNCIONES	173,974,049.50	26,201,159.41	200,175,208.91	200,174,540.74	186,357,336.84	668.17
1 2 E	PRESTACION DE SERVICIOS PUBLICOS	159,743,947.39	24,021,649.45	183,765,596.84	183,724,423.43	170,623,083.50	41,173.41
1 2 B	PROVISION DE BIENES PUBLICOS	0.00	0.00	0.00	0.00	0.00	0.00
1 2 P	PLANEACIÓN, SEGUIMIENTO Y EVALUACIÓN DE POLÍTICAS PÚBLICAS	13,014,595.89	1,252,623.18	14,267,219.07	14,307,724.31	13,657,235.69	-40,505.24
1 2 F	PROMOCIÓN Y FOMENTO	0.00	0.00	0.00	0.00	0.00	0.00
1 2 G	REGULACIÓN Y SUPERVISIÓN	1,215,506.22	926,886.78	2,142,393.00	2,142,393.00	2,077,017.65	0.00
1 2 A	FUNCIONES DE LAS FUERZAS ARMADAS (ÚNICAMENTE GOBIERNO FEDERAL)	0.00	0.00	0.00	0.00	0.00	0.00
1 2 R	ESPECÍFICOS	0.00	0.00	0.00	0.00	0.00	0.00
1 2 K	PROYECTOS DE INVERSIÓN	0.00	0.00	0.00	0.00	0.00	0.00
1 3	ADMINISTRATIVOS Y DE APOYO	0.00	0.00	0.00	0.00	0.00	0.00
1 3 M	APOYO AL PROCESO PRESUPUESTARIO Y PARA MEJORAR LA EFICIENCIA INSTITUCIONAL	0.00	0.00	0.00	0.00	0.00	0.00
1 3 O	APOYO A LA FUNCIÓN PÚBLICA Y AL MEJORAMIENTO DE LA GESTIÓN	0.00	0.00	0.00	0.00	0.00	0.00
1 3 W	OPERACIONES AJENAS	0.00	0.00	0.00	0.00	0.00	0.00
1 4	COMPROMISOS	0.00	0.00	0.00	0.00	0.00	0.00
1 4 L	OBLIGACIONES DE CUMPLIMIENTO DE RESOLUCIÓN JURISDICCIONAL	0.00	0.00	0.00	0.00	0.00	0.00
1 4 N	DESASTRES NATURALES	0.00	0.00	0.00	0.00	0.00	0.00
1 5	OBLIGACIONES	16,145,823.42	8,775,474.71	24,921,298.13	24,921,298.13	23,743,033.71	0.00
1 5 J	PENSIONES Y JUBILACIONES	16,145,823.42	8,775,474.71	24,921,298.13	24,921,298.13	23,743,033.71	0.00
1 5 T	APORTACIONES A LA SEGURIDAD SOCIAL	0.00	0.00	0.00	0.00	0.00	0.00
1 5 Y	APORTACIONES A FONDOS DE ESTABILIZACIÓN	0.00	0.00	0.00	0.00	0.00	0.00
1 5 Z	APORTACIONES A FONDOS DE INVERSIÓN Y REESTRUCTURA DE PENSIONES	0.00	0.00	0.00	0.00	0.00	0.00
1 6	PROGRAMAS DE GASTO FEDERALIZADO (GOBIERNO FEDERAL)	0.00	0.00	0.00	0.00	0.00	0.00
1 6 I	GASTO FEDERALIZADO	0.00	0.00	0.00	0.00	0.00	0.00
2	GASTO NO PROGRAMABLE	3,105,991.47	-951,930.54	2,154,060.93	2,154,060.93	2,154,060.93	0.00
2 1	GASTO NO PROGRAMABLE	3,105,991.47	-951,930.54	2,154,060.93	2,154,060.93	2,154,060.93	0.00
2 1 C	PARTICIPACIONES A ENTIDADES FEDERATIVAS Y MUNICIPIOS	0.00	0.00	0.00	0.00	0.00	0.00
2 1 D	COSTO FINANCIERO, DEUDA O APOYOS A DEUDORES Y AHORRADORES	0.00	0.00	0.00	0.00	0.00	0.00

"BAJO PROTESTA DE DECIR VERDAD DECLARAMOS QUE LOS ESTADOS FINANCIEROS Y SUS NOTAS, SON RAZONABLEMENTE CORRECTOS Y SON REponsABILIDAD DEL EMISOR"



MUNICIPIO DE COMALA, COL.
Sistema Integral de Contabilidad Gubernamental
GASTO POR CATEGORIA PROGRAMATICA
DEL 1 DE ENERO AL 31 DE DICIEMBRE DE 2025
(Cifras en Pesos)

Análisis por: Modalidad de Programa

Clave Presupuestaria	Descripción	Egresos					Subejercicio Ene-Dic (6=3-4)
		Aprobado Ene-Dic (1)	Ampliaciones / (Reducciones) Ene-Dic (2)	Modificado Ene-Dic (3=1+2)	Devengado Ene-Dic (4)	Pagado Ene-Dic (5)	
DE LA BANCA							
2 1 H	ADEUDOS DE EJERCICIOS FISCALES ANTERIORES	3,105,991.47	-951,930.54	2,154,060.93	2,154,060.93	2,154,060.93	0.00
TOTAL DEL EGRESO:		193,225,864.39	34,024,703.58	227,250,567.97	227,249,899.80	212,254,431.48	668.17

- **Indicadores de Postura Fiscal**





MUNICIPIO DE COMALA, COL.
Sistema Integral de Contabilidad Gubernamental
INDICADORES DE POSTURA FISCAL
DEL 1 DE ENERO AL 31 DE DICIEMBRE DE 2025
(Cifras en Pesos)

Concepto	Estimado/Aprobado	Devengado	Recaudado/Pagado
I. Ingresos Presupuestarios			
1. Ingresos del Gobierno de la Entidad Federativa			
2. Ingresos del Sector Paraestatal	193,225,864.39	216,595,643.56	216,595,643.56
II. Egresos Presupuestarios			
3. Egresos del Gobierno de la Entidad Federativa			
4. Egresos del Sector Paraestatal	193,225,864.39	227,249,899.80	212,254,431.48
III. Balance Presupuestario(Superávit o Déficit)(III = I - II)	0.00	-10,654,256.24	4,341,212.08

Concepto	Estimado/Aprobado	Devengado	Recaudado/Pagado
III. Balance Presupuestario(Superávit o Déficit)	0.00	-10,654,256.24	4,341,212.08
IV. Intereses, Comisiones y Gastos de la Deuda	538,829.85	444,105.20	444,105.20
V. Balance Primario(Superávit o Déficit)(V = III + IV)	-538,829.85	-11,098,361.44	3,897,106.88

Concepto	Estimado/Aprobado	Devengado	Recaudado/Pagado
A. Financiamiento	0.00	0.00	0.00
B. Amortización de la Deuda	1,267,161.62	1,267,161.68	1,267,161.68
C. Financiamiento Neto	-1,267,161.62	-1,267,161.68	-1,267,161.68



- **Anexos**





MUNICIPIO DE COMALA, COL.
Sistema Integral de Contabilidad Gubernamental
BALANZA DE COMPROBACION
DEL 1 DE ENERO AL 31 DE DICIEMBRE DE 2025

Descripción	Saldo Anterior		Movimientos		Saldo Actual	
	Debe	Haber	Debe	Haber	Debe	Haber
ACTIVO						
ACTIVO CIRCULANTE	9,741,329.26	0.00	470,705,428.74	466,477,434.95	13,969,323.05	0.00
EFFECTIVO Y EQUIVALENTES	4,816,931.03	0.00	459,407,377.65	455,112,262.96	9,112,045.72	0.00
EFFECTIVO	4,000.00	0.00	0.00	0.00	4,000.00	0.00
BANCOS/TESORERIA	4,803,587.14	0.00	459,407,377.65	455,112,262.96	9,098,701.83	0.00
INVERSIONES TEMPORALES (HASTA 3 MESES)	7,412.49	0.00	0.00	0.00	7,412.49	0.00
DEPOSITOS DE FONDOS DE TERCEROS EN GARANTÍA Y/O ADMINISTRACIÓN	1,931.40	0.00	0.00	0.00	1,931.40	0.00
DERECHOS A RECIBIR EFFECTIVO O EQUIVALENTES	4,914,385.74	0.00	1,305,296.97	1,372,417.87	4,847,264.84	0.00
CUENTAS POR COBRAR A CORTO PLAZO	55,416.30	0.00	10,202.81	36,745.13	28,873.98	0.00
DEUDORES DIVERSOS POR COBRAR A CORTO PLAZO	581,531.12	0.00	848,213.48	892,762.98	536,981.62	0.00
DEUDORES POR ANTICIPOS DE TESORERIA A CORTO PLAZO	16,489.89	0.00	446,880.68	436,880.68	26,489.89	0.00
PRESTAMOS OTORGADOS A CORTO PLAZO	4,195,948.43	0.00	0.00	0.00	4,195,948.43	0.00
OTROS DERECHOS A RECIBIR EFFECTIVO O EQUIVALENTES A CORTO PLAZO	65,000.00	0.00	0.00	6,029.08	58,970.92	0.00
DERECHOS A RECIBIR BIENES O SERVICIOS	10,012.49	0.00	9,992,754.12	9,992,754.12	10,012.49	0.00
ANTICIPO A PROVEEDORES POR ADQUISICIÓN DE BIENES Y PRESTACIÓN DE SERVICIOS A CORTO PLAZO	10,012.49	0.00	0.00	0.00	10,012.49	0.00
ANTICIPO A CONTRATISTAS POR OBRAS PÚBLICAS A CORTO PLAZO	0.00	0.00	9,992,754.12	9,992,754.12	0.00	0.00
ACTIVO NO CIRCULANTE	91,042,484.16	0.00	89,212,039.10	50,739,404.25	129,515,119.01	0.00
BIENES INMUEBLES, INFRAESTRUCTURA Y CONSTRUCCIONES EN PROCESO	69,437,274.23	0.00	87,477,548.54	50,563,005.49	106,351,817.28	0.00
TERRENOS	2,500,000.00	0.00	0.00	0.00	2,500,000.00	0.00
EDIFICIOS NO HABITACIONALES	27,580,187.99	0.00	10,276,468.44	0.00	37,856,656.43	0.00
INFRAESTRUCTURA	38,248,869.36	0.00	26,555,349.97	0.00	64,804,219.33	0.00
CONSTRUCCIONES EN PROCESO	0.00	0.00	49,787,828.37	49,705,103.73	82,724.64	0.00



MUNICIPIO DE COMALA, COL.
Sistema Integral de Contabilidad Gubernamental
BALANZA DE COMPROBACION
DEL 1 DE ENERO AL 31 DE DICIEMBRE DE 2025

Descripción	Saldo Anterior		Movimientos		Saldo Actual	
	Debe	Haber	Debe	Haber	Debe	Haber
EN BIENES DE DOMINIO PÚBLICO						
CONSTRUCCIONES EN PROCESO	0.00	0.00	857,901.76	857,901.76	0.00	0.00
EN BIENES PROPIOS						
OTROS BIENES INMUEBLES	1,108,216.88	0.00	0.00	0.00	1,108,216.88	0.00
BIENES MUEBLES	17,736,302.16	0.00	1,681,127.16	176,398.76	19,241,030.56	0.00
MOBILIARIO Y EQUIPO DE ADMINISTRACIÓN	2,493,449.01	0.00	567,143.92	176,398.76	2,884,194.17	0.00
MOBILIARIO Y EQUIPO EDUCACIONAL Y RECREATIVO	107,230.82	0.00	52,337.40	0.00	159,568.22	0.00
EQUIPO E INSTRUMENTAL MÉDICO Y DE LABORATORIO	26,789.18	0.00	0.00	0.00	26,789.18	0.00
VEHÍCULOS Y EQUIPO DE TRANSPORTE	10,917,876.89	0.00	1,013,873.84	0.00	11,931,750.73	0.00
EQUIPO DE DEFENSA Y SEGURIDAD	124,812.79	0.00	0.00	0.00	124,812.79	0.00
MAQUINARIA, OTROS EQUIPOS Y HERRAMIENTAS	3,846,939.47	0.00	47,772.00	0.00	3,894,711.47	0.00
COLECCIONES, OBRAS DE ARTE Y OBJETOS VALIOSOS	218,244.00	0.00	0.00	0.00	218,244.00	0.00
ACTIVOS BIOLÓGICOS	960.00	0.00	0.00	0.00	960.00	0.00
ACTIVOS INTANGIBLES	1,968,220.00	0.00	53,363.40	0.00	2,021,583.40	0.00
SOFTWARE	1,968,220.00	0.00	53,363.40	0.00	2,021,583.40	0.00
ACTIVOS DIFERIDOS	1,900,687.77	0.00	0.00	0.00	1,900,687.77	0.00
ESTUDIOS, FORMULACIÓN Y EVALUACIÓN DE PROYECTOS	1,900,687.77	0.00	0.00	0.00	1,900,687.77	0.00
PASIVO						
PASIVO CIRCULANTE	0.00	25,704,474.10	247,937,368.60	262,498,920.79	0.00	40,266,026.29
CUENTAS POR PAGAR A CORTO PLAZO	0.00	19,476,748.02	246,546,511.18	261,185,853.41	0.00	34,116,090.25
SERVICIOS PERSONALES POR PAGAR A CORTO PLAZO	0.00	1,148,724.13	84,979,057.83	90,010,611.25	0.00	6,180,277.55
PROVEEDORES POR PAGAR A CORTO PLAZO	0.00	7,078,096.85	46,040,607.59	47,536,154.13	0.00	8,573,643.39
CONTRATISTAS POR OBRAS PÚBLICAS POR PAGAR A CORTO PLAZO	0.00	639,453.27	35,459,248.89	42,607,469.11	0.00	7,787,673.49
TRANSFERENCIAS OTORGADAS POR PAGAR A CORTO PLAZO	0.00	573,479.07	8,791,416.87	8,504,028.95	0.00	286,091.15
RETENCIONES Y	0.00	10,033,582.73	71,267,583.45	72,526,120.62	0.00	11,292,119.90



MUNICIPIO DE COMALA, COL.
Sistema Integral de Contabilidad Gubernamental
BALANZA DE COMPROBACION
DEL 1 DE ENERO AL 31 DE DICIEMBRE DE 2025

Descripción	Saldo Anterior		Movimientos		Saldo Actual	
	Debe	Haber	Debe	Haber	Debe	Haber
CONTRIBUCIONES POR PAGAR A CORTO PLAZO						
DEVOLUCIONES DE LA LEY DE INGRESO POR PAGAR A CORTO PLAZO	0.00	426.85	8,596.55	1,469.35	6,700.35	0.00
OTRAS CUENTAS POR PAGAR A CORTO PLAZO	0.00	2,985.12	0.00	0.00	0.00	2,985.12
DOCUMENTOS POR PAGAR A CORTO PLAZO	0.00	1,677,445.51	0.00	0.00	0.00	1,677,445.51
OTROS DOCUMENTOS POR PAGAR A CORTO PLAZO	0.00	1,677,445.51	0.00	0.00	0.00	1,677,445.51
PORCIÓN A CORTO PLAZO DE LA DEUDA PÚBLICA A LARGO PLAZO	0.00	1,335,393.64	1,267,161.68	1,267,161.68	0.00	1,335,393.64
PORCIÓN A CORTO PLAZO DE LA DEUDA PÚBLICA INTERNA	0.00	1,335,393.64	1,267,161.68	1,267,161.68	0.00	1,335,393.64
FONDOS Y BIENES DE TERCEROS EN GARANTÍA Y/O ADMINISTRACIÓN A CORTO PLAZO	0.00	333,597.67	19,518.46	45,905.70	0.00	359,984.91
FONDOS EN GARANTÍA A CORTO PLAZO	0.00	333,597.67	19,518.46	45,905.70	0.00	359,984.91
PROVISIONES A CORTO PLAZO	0.00	2,840,231.12	104,177.28	0.00	0.00	2,736,053.84
OTRAS PROVISIONES A CORTO PLAZO	0.00	2,840,231.12	104,177.28	0.00	0.00	2,736,053.84
OTROS PASIVOS A CORTO PLAZO	0.00	41,058.14	0.00	0.00	0.00	41,058.14
OTROS PASIVOS CIRCULANTES	0.00	41,058.14	0.00	0.00	0.00	41,058.14
PASIVO NO CIRCULANTE	0.00	4,772,304.18	1,267,161.68	0.00	0.00	3,505,142.50
DEUDA PÚBLICA A LARGO PLAZO	0.00	4,772,304.18	1,267,161.68	0.00	0.00	3,505,142.50
PRÉSTAMOS DE LA DEUDA INTERNA POR PAGAR A LARGO PLAZO	0.00	4,772,304.18	1,267,161.68	0.00	0.00	3,505,142.50
HACIENDA PÚBLICA/ PATRIMONIO						
HACIENDA PÚBLICA/ PATRIMONIO CONTRIBUIDO	0.00	8,376,418.81	0.00	0.00	0.00	8,376,418.81
APORTACIONES PATRIMONIO DE EJERCICIO ANTERIORES	0.00	8,376,418.81	0.00	0.00	0.00	8,376,418.81
HACIENDA PÚBLICA/ PATRIMONIO GENERADO	0.00	61,930,616.33	775,860.71	654,432.66	0.00	61,809,188.28



MUNICIPIO DE COMALA, COL.
Sistema Integral de Contabilidad Gubernamental
BALANZA DE COMPROBACION
DEL 1 DE ENERO AL 31 DE DICIEMBRE DE 2025

Descripción	Saldo Anterior		Movimientos		Saldo Actual	
	Debe	Haber	Debe	Haber	Debe	Haber
RESULTADOS DEL EJERCICIO: (AHORRO/ DESAHORRO)	639,503.71	0.00	0.00	639,503.71	0.00	0.00
RESULTADOS DE EJERCICIOS ANTERIORES	0.00	119,621,126.82	639,503.71	526.14	0.00	118,982,149.25
AHORRO /DESAHORRO DEL AÑO 1995	581,159.39	0.00	0.00	0.00	581,159.39	0.00
AHORRO /DESAHORRO DEL AÑO 1996	297,977.98	0.00	0.00	0.00	297,977.98	0.00
AHORRO /DESAHORRO DEL AÑO 1997	0.00	934,484.47	0.00	0.00	0.00	934,484.47
AHORRO /DESAHORRO DEL AÑO 1998	0.00	1,334,601.14	0.00	0.00	0.00	1,334,601.14
AHORRO /DESAHORRO DEL AÑO 1999	336,159.98	0.00	0.00	0.00	336,159.98	0.00
AHORRO /DESAHORRO DEL AÑO 2000	2,031,798.60	0.00	0.00	0.00	2,031,798.60	0.00
AHORRO /DESAHORRO DEL AÑO 2001	3,464,023.87	0.00	0.00	0.00	3,464,023.87	0.00
AHORRO /DESAHORRO DEL AÑO 2002	4,870,676.16	0.00	0.00	0.00	4,870,676.16	0.00
AHORRO /DESAHORRO DEL AÑO 2003	0.00	375,038.81	0.00	0.00	0.00	375,038.81
AHORRO /DESAHORRO DEL AÑO 2004	1,293,142.18	0.00	0.00	0.00	1,293,142.18	0.00
AHORRO /DESAHORRO DEL AÑO 2005	16,490,603.33	0.00	0.00	0.00	16,490,603.33	0.00
AHORRO /DESAHORRO DEL AÑO 2006	0.00	19,728,330.16	0.00	0.00	0.00	19,728,330.16
AHORRO /DESAHORRO DEL AÑO 2007	7,356,526.66	0.00	0.00	0.00	7,356,526.66	0.00
AHORRO /DESAHORRO DEL AÑO 2008	0.00	3,769,033.09	0.00	0.00	0.00	3,769,033.09
AHORRO /DESAHORRO DEL AÑO 2009	4,340,300.59	0.00	0.00	0.00	4,340,300.59	0.00
AHORRO /DESAHORRO DEL AÑO 2010	0.00	3,393,941.80	0.00	0.00	0.00	3,393,941.80
AHORRO /DESAHORRO DEL AÑO 2011	2,271,595.36	0.00	0.00	0.00	2,271,595.36	0.00
AHORRO /DESAHORRO DEL AÑO 2012	0.00	7,261,619.12	0.00	0.00	0.00	7,261,619.12



MUNICIPIO DE COMALA, COL.
Sistema Integral de Contabilidad Gubernamental
BALANZA DE COMPROBACION
DEL 1 DE ENERO AL 31 DE DICIEMBRE DE 2025

Descripción	Saldo Anterior		Movimientos		Saldo Actual	
	Debe	Haber	Debe	Haber	Debe	Haber
AHORRO /DESAHORRO DEL AÑO 2013	0.00	3,278,325.56	0.00	0.00	0.00	3,278,325.56
AHORRO /DESAHORRO DEL AÑO 2014	0.00	30,911,774.45	0.00	0.00	0.00	30,911,774.45
AHORRO /DESAHORRO DEL AÑO 2015	0.00	21,025,206.03	0.00	0.00	0.00	21,025,206.03
AHORRO /DESAHORRO DEL AÑO 2016	5,521,598.74	0.00	0.00	0.00	5,521,598.74	0.00
AHORRO /DESAHORRO DEL AÑO 2017	7,607,602.65	0.00	0.00	0.00	7,607,602.65	0.00
AHORRO /DESAHORRO DEL AÑO 2018	0.00	10,742,773.21	0.00	0.00	0.00	10,742,773.21
AHORRO /DESAHORRO DEL AÑO 2019	0.00	9,591,479.51	0.00	0.00	0.00	9,591,479.51
AHORRO /DESAHORRO DEL AÑO 2020	434,518.54	0.00	0.00	0.00	434,518.54	0.00
AHORRO /DESAHORRO DEL AÑO 2021	0.00	22,239,525.03	0.00	0.00	0.00	22,239,525.03
AHORRO /DESAHORRO DEL AÑO 2022	0.00	41,708,916.82	0.00	0.00	0.00	41,708,916.82
AHORRO /DESAHORRO DEL AÑO 2023	0.00	223,761.65	0.00	0.00	0.00	223,761.65
AHORRO /DESAHORRO DEL AÑO 2024	0.00	0.00	639,503.71	526.14	638,977.57	0.00
RECTIFICACIONES DE RESULTADOS DE EJERCICIOS ANTERIORES	57,051,006.78	0.00	136,357.00	14,402.81	57,172,960.97	0.00
CAMBIOS POR ERRORES CONTABLES	57,051,006.78	0.00	136,357.00	14,402.81	57,172,960.97	0.00
INGRESOS Y OTROS BENEFICIOS						
INGRESOS DE GESTIÓN	0.00	0.00	25,484.82	32,891,502.78	0.00	32,866,017.96
IMPUESTOS	0.00	0.00	2,335.14	18,319,848.60	0.00	18,317,513.46
IMPUESTOS SOBRE LOS INGRESOS	0.00	0.00	0.00	31,296.14	0.00	31,296.14
IMPUESTOS SOBRE EL PATRIMONIO	0.00	0.00	2,335.14	12,218,652.52	0.00	12,216,317.38
IMPUESTOS SOBRE LA PRODUCCIÓN, EL CONSUMO Y LAS TRANSACCIONES	0.00	0.00	0.00	5,656,595.32	0.00	5,656,595.32
ACCESORIOS DE IMPUESTOS	0.00	0.00	0.00	413,304.62	0.00	413,304.62



MUNICIPIO DE COMALA, COL.
Sistema Integral de Contabilidad Gubernamental
BALANZA DE COMPROBACION
DEL 1 DE ENERO AL 31 DE DICIEMBRE DE 2025

Descripción	Saldo Anterior		Movimientos		Saldo Actual	
	Debe	Haber	Debe	Haber	Debe	Haber
DERECHOS	0.00	0.00	1,469.35	12,473,176.57	0.00	12,471,707.22
DERECHOS POR EL USO, GOCE, APROVECHAMIENTO O EXPLOTACIÓN DE BIENES DE DOMINIO PÚBLICO	0.00	0.00	0.00	1,539,974.79	0.00	1,539,974.79
DERECHOS POR PRESTACIÓN DE SERVICIOS	0.00	0.00	0.00	4,270,736.32	0.00	4,270,736.32
ACCESORIOS DE DERECHOS	0.00	0.00	0.00	306,830.26	0.00	306,830.26
ACCESORIOS DE DERECHOS	0.00	0.00	0.00	-7,369.30	7,369.30	0.00
OTROS DERECHOS	0.00	0.00	1,469.35	6,363,004.50	0.00	6,361,535.15
PRODUCTOS	0.00	0.00	9,380.33	1,308,327.49	0.00	1,298,947.16
PRODUCTOS	0.00	0.00	0.00	267,351.26	0.00	267,351.26
OTROS PRODUCTOS QUE GENERAN INGRESOS CORRIENTES	0.00	0.00	9,380.33	1,040,976.23	0.00	1,031,595.90
APROVECHAMIENTOS	0.00	0.00	12,300.00	790,150.12	0.00	777,850.12
MULTAS	0.00	0.00	0.00	232,429.15	0.00	232,429.15
REINTEGROS	0.00	0.00	0.00	217,948.02	0.00	217,948.02
APROVECHAMIENTOS PROVENIENTES DE OBRAS PÚBLICAS	0.00	0.00	0.00	145,579.46	0.00	145,579.46
OTROS APROVECHAMIENTOS	0.00	0.00	12,300.00	194,193.49	0.00	181,893.49
PARTICIPACIONES, APORTACIONES, CONVENIOS, INCENTIVOS DERIVADOS DE LA COLABORACIÓN FISCAL, FONDOS DISTINTOS DE APORTACIONES, TRANSFERENCIAS, ASIGNACIONES, SUBSIDIOS Y SUBVENCIONES, Y PENSIONES Y JUBILACIONES	0.00	0.00	2,343,946.45	186,073,572.05	0.00	183,729,625.60
PARTICIPACIONES, APORTACIONES, CONVENIOS, INCENTIVOS DERIVADOS DE LA COLABORACIÓN FISCAL Y FONDOS DISTINTOS DE APORTACIONES	0.00	0.00	2,343,946.45	186,073,572.05	0.00	183,729,625.60
PARTICIPACIONES	0.00	0.00	2,343,946.45	109,533,018.05	0.00	107,189,071.60
APORTACIONES	0.00	0.00	0.00	59,567,334.00	0.00	59,567,334.00
CONVENIOS	0.00	0.00	0.00	16,973,220.00	0.00	16,973,220.00
GASTOS Y OTRAS PÉRDIDAS						
GASTOS DE FUNCIONAMIENTO	0.00	0.00	151,728,329.59	2,205,195.56	149,523,134.03	0.00



MUNICIPIO DE COMALA, COL.
Sistema Integral de Contabilidad Gubernamental
BALANZA DE COMPROBACION
DEL 1 DE ENERO AL 31 DE DICIEMBRE DE 2025

Descripción	Saldo Anterior		Movimientos		Saldo Actual	
	Debe	Haber	Debe	Haber	Debe	Haber
SERVICIOS PERSONALES	0.00	0.00	99,424,833.92	96,413.61	99,328,420.31	0.00
REMUNERACIONES AL PERSONAL DE CARÁCTER PERMANENTE	0.00	0.00	43,276,714.40	3,742.20	43,272,972.20	0.00
REMUNERACIONES AL PERSONAL DE CARÁCTER TRANSITORIO	0.00	0.00	3,674,314.50	0.00	3,674,314.50	0.00
REMUNERACIONES ADICIONALES Y ESPECIALES	0.00	0.00	27,225,415.00	80,188.04	27,145,226.96	0.00
SEGURIDAD SOCIAL	0.00	0.00	6,821,929.54	0.00	6,821,929.54	0.00
OTRAS PRESTACIONES SOCIALES Y ECONOMICAS	0.00	0.00	17,974,348.86	12,483.37	17,961,865.49	0.00
PAGO DE ESTIMULOS A SERVIDORES PUBLICOS	0.00	0.00	452,111.62	0.00	452,111.62	0.00
MATERIALES Y SUMINISTROS	0.00	0.00	27,525,199.46	1,428,460.19	26,096,739.27	0.00
MATERIALES DE ADMINISTRACION, EMISION DE DOCUMENTOS Y ARTICULOS OFICIALES	0.00	0.00	1,430,221.48	80,527.38	1,349,694.10	0.00
ALIMENTOS Y UTENSILIOS	0.00	0.00	1,813,697.11	103,551.72	1,710,145.39	0.00
MATERIALES Y ARTICULOS DE CONSTRUCCION Y DE REPARACION	0.00	0.00	12,468,540.38	765,854.36	11,702,686.02	0.00
PRODUCTOS QUIMICOS, FARMACEUTICOS Y DE LABORATORIO	0.00	0.00	168,377.82	7,617.00	160,760.82	0.00
COMBUSTIBLES, LUBRICANTES Y ADITIVOS	0.00	0.00	7,844,281.50	266,498.33	7,577,783.17	0.00
VESTUARIO, BLANCOS, PRENDAS DE PROTECCION Y ARTICULOS DEPORTIVOS	0.00	0.00	1,033,916.53	83,045.41	950,871.12	0.00
MATERIALES Y SUMINISTROS PARA SEGURIDAD	0.00	0.00	8,543.40	0.00	8,543.40	0.00
HERRAMIENTAS, REFACCIONES Y ACCESORIOS MENORES	0.00	0.00	2,757,621.24	121,365.99	2,636,255.25	0.00
SERVICIOS GENERALES	0.00	0.00	24,778,296.21	680,321.76	24,097,974.45	0.00
SERVICIOS BÁSICOS	0.00	0.00	6,174,424.95	26,768.73	6,147,656.22	0.00
SERVICIOS DE ARRENDAMIENTO	0.00	0.00	5,096,242.37	46,184.24	5,050,058.13	0.00
SERVICIOS PROFESIONALES, CIENTÍFICOS Y TÉCNICOS Y OTROS SERVICIOS	0.00	0.00	3,405,289.14	56,530.58	3,348,758.56	0.00
SERVICIOS FINANCIEROS,	0.00	0.00	544,341.97	0.00	544,341.97	0.00



MUNICIPIO DE COMALA, COL.
Sistema Integral de Contabilidad Gubernamental
BALANZA DE COMPROBACION
DEL 1 DE ENERO AL 31 DE DICIEMBRE DE 2025

Descripción	Saldo Anterior		Movimientos		Saldo Actual	
	Debe	Haber	Debe	Haber	Debe	Haber
BANCARIOS Y COMERCIALES						
SERVICIOS DE INSTALACION, REPARACION, MANTENIMIENTO Y CONSERVACION	0.00	0.00	894,280.23	31,338.81	862,941.42	0.00
SERVICIOS DE COMUNICACION SOCIAL Y PUBLICIDAD	0.00	0.00	293,700.05	0.00	293,700.05	0.00
SERVICIOS DE TRASLADO Y VIATICOS	0.00	0.00	403,081.26	30,293.09	372,788.17	0.00
SERVICIOS OFICIALES	0.00	0.00	4,118,552.26	449,957.82	3,668,594.44	0.00
OTROS SERVICIOS GENERALES	0.00	0.00	3,848,383.98	39,248.49	3,809,135.49	0.00
TRANSFERENCIAS, ASIGNACIONES, SUBSIDIOS Y OTRAS AYUDAS	0.00	0.00	33,289,566.22	30,618.00	33,258,948.22	0.00
TRANSFERENCIAS AL RESTO DEL SECTOR PUBLICO	0.00	0.00	6,126,558.05	0.00	6,126,558.05	0.00
TRANSFERENCIAS A ENTIDADES PARAESTATALES	0.00	0.00	6,126,558.05	0.00	6,126,558.05	0.00
SUBSIDIOS Y SUBENCIONES	0.00	0.00	840,000.00	0.00	840,000.00	0.00
SUBSIDIOS	0.00	0.00	840,000.00	0.00	840,000.00	0.00
AYUDAS SOCIALES	0.00	0.00	1,401,710.04	30,618.00	1,371,092.04	0.00
AYUDAS SOCIALES A PERSONAS	0.00	0.00	1,377,710.04	30,618.00	1,347,092.04	0.00
AYUDAS SOCIALES A INSTITUCIONES	0.00	0.00	24,000.00	0.00	24,000.00	0.00
PENSIONES Y JUBILACIONES	0.00	0.00	24,921,298.13	0.00	24,921,298.13	0.00
PENSIONES	0.00	0.00	2,193,746.83	0.00	2,193,746.83	0.00
JUBILACIONES	0.00	0.00	22,727,551.30	0.00	22,727,551.30	0.00
INTERESES, COMISIONES Y OTROS GASTOS DE LA DEUDA PÚBLICA	0.00	0.00	444,105.20	0.00	444,105.20	0.00
INTERESES DE LA DEUDA PUBLICA	0.00	0.00	444,105.20	0.00	444,105.20	0.00
INTERESES DE LA DEUDA PÚBLICA INTERNA	0.00	0.00	444,105.20	0.00	444,105.20	0.00
INVERSION PUBLICA	0.00	0.00	3,841,789.93	0.00	3,841,789.93	0.00
INVERSION PUBLICA NO CAPITALIZABLE	0.00	0.00	3,841,789.93	0.00	3,841,789.93	0.00
CONSTRUCCION EN BIENES NO CAPITALIZABLE	0.00	0.00	3,841,789.93	0.00	3,841,789.93	0.00
CUENTAS DE CIERRE CONTABLE						
CUENTAS DE ORDEN CONTABLES						



MUNICIPIO DE COMALA, COL.
Sistema Integral de Contabilidad Gubernamental
BALANZA DE COMPROBACION
DEL 1 DE ENERO AL 31 DE DICIEMBRE DE 2025

Descripción	Saldo Anterior		Movimientos		Saldo Actual	
	Debe	Haber	Debe	Haber	Debe	Haber
CUENTAS DE ORDEN PRESUPUESTARIAS						
LEY DE INGRESOS	0.00	0.00	663,366,928.26	663,366,928.26	0.00	0.00
LEY DE INGRESOS ESTIMADA	0.00	0.00	193,225,864.39	0.00	193,225,864.39	0.00
IMPUESTOS	0.00	0.00	21,459,270.26	0.00	21,459,270.26	0.00
DERECHOS	0.00	0.00	10,192,421.22	0.00	10,192,421.22	0.00
PRODUCTOS DE TIPO CORRIENTE	0.00	0.00	1,253,824.85	0.00	1,253,824.85	0.00
APROVECHAMIENTOS DE TIPO CORRIENTE	0.00	0.00	509,401.06	0.00	509,401.06	0.00
PARTICIPACIONES Y APORTACIONES.	0.00	0.00	159,810,947.00	0.00	159,810,947.00	0.00
LEY DE INGRESOS POR EJECUTAR	0.00	0.00	220,316,157.78	221,716,264.38	0.00	1,400,106.60
IMPUESTOS	0.00	0.00	18,319,848.60	21,461,605.40	0.00	3,141,756.80
DERECHOS	0.00	0.00	12,473,176.57	10,827,239.77	1,645,936.80	0.00
PRODUCTOS DE TIPO CORRIENTE	0.00	0.00	1,308,327.49	1,263,205.18	45,122.31	0.00
APROVECHAMIENTOS DE TIPO CORRIENTE	0.00	0.00	790,150.12	521,701.06	268,449.06	0.00
PARTICIPACIONES Y APORTACIONES.	0.00	0.00	187,424,655.00	187,642,512.97	0.00	217,857.97
MODIFICACIONES A LA LEY DE INGRESOS ESTIMADA	0.00	0.00	26,120,968.72	1,351,082.95	24,769,885.77	0.00
DERECHOS	0.00	0.00	633,349.20	0.00	633,349.20	0.00
PARTICIPACIONES Y APORTACIONES.	0.00	0.00	25,487,619.52	1,351,082.95	24,136,536.57	0.00
LEY DE INGRESOS DEVENGADA	0.00	0.00	221,334,506.10	221,334,506.10	0.00	0.00
IMPUESTOS	0.00	0.00	18,322,183.74	18,322,183.74	0.00	0.00
DERECHOS	0.00	0.00	12,474,645.92	12,474,645.92	0.00	0.00
PRODUCTOS DE TIPO CORRIENTE	0.00	0.00	1,317,707.82	1,317,707.82	0.00	0.00
APROVECHAMIENTOS DE TIPO CORRIENTE	0.00	0.00	802,450.12	802,450.12	0.00	0.00
PARTICIPACIONES Y APORTACIONES.	0.00	0.00	188,417,518.50	188,417,518.50	0.00	0.00
LEY DE INGRESOS RECAUDADA	0.00	0.00	2,369,431.27	218,965,074.83	0.00	216,595,643.56
IMPUESTOS	0.00	0.00	2,335.14	18,319,848.60	0.00	18,317,513.46
DERECHOS	0.00	0.00	1,469.35	12,473,176.57	0.00	12,471,707.22
PRODUCTOS DE TIPO CORRIENTE	0.00	0.00	9,380.33	1,308,327.49	0.00	1,298,947.16
APROVECHAMIENTOS DE TIPO CORRIENTE	0.00	0.00	12,300.00	790,150.12	0.00	777,850.12



MUNICIPIO DE COMALA, COL.
Sistema Integral de Contabilidad Gubernamental
BALANZA DE COMPROBACION
DEL 1 DE ENERO AL 31 DE DICIEMBRE DE 2025

Descripción	Saldo Anterior		Movimientos		Saldo Actual	
	Debe	Haber	Debe	Haber	Debe	Haber
PARTICIPACIONES Y APORTACIONES.	0.00	0.00	2,343,946.45	186,073,572.05	0.00	183,729,625.60
PRESUPUESTO DE EGRESOS	0.00	0.00	1,342,603,872.06	1,342,603,872.06	0.00	0.00
PRESUPUESTO DE EGRESOS APROBADO	0.00	0.00	0.00	193,225,864.39	0.00	193,225,864.39
SERVICIOS PERSONALES	0.00	0.00	0.00	102,464,392.36	0.00	102,464,392.36
MATERIALES Y SUMINISTROS	0.00	0.00	0.00	9,986,735.27	0.00	9,986,735.27
SERVICIOS GENERALES	0.00	0.00	0.00	12,305,938.36	0.00	12,305,938.36
TRANSFERENCIAS, ASIGNACIONES, SUBSIDIOS Y OTRAS AYUDAS	0.00	0.00	0.00	24,453,301.04	0.00	24,453,301.04
BIENES MUEBLES, INMUEBLES E INTANGIBLES	0.00	0.00	0.00	760,099.89	0.00	760,099.89
INVERSION PUBLICA	0.00	0.00	0.00	40,149,406.00	0.00	40,149,406.00
DEUDA PUBLICA	0.00	0.00	0.00	3,105,991.47	0.00	3,105,991.47
PRESUPUESTO DE EGRESOS POR EJERCER	0.00	0.00	335,364,380.76	335,364,380.76	0.00	0.00
SERVICIOS PERSONALES	0.00	0.00	117,630,576.46	117,630,576.46	0.00	0.00
MATERIALES Y SUMINISTROS	0.00	0.00	35,021,922.04	35,021,922.04	0.00	0.00
SERVICIOS GENERALES	0.00	0.00	40,592,267.03	40,592,267.03	0.00	0.00
TRANSFERENCIAS, ASIGNACIONES, SUBSIDIOS Y OTRAS AYUDAS	0.00	0.00	40,233,721.14	40,233,721.14	0.00	0.00
BIENES MUEBLES, INMUEBLES E INTANGIBLES	0.00	0.00	2,226,857.74	2,226,857.74	0.00	0.00
INVERSION PUBLICA	0.00	0.00	96,553,043.82	96,553,043.82	0.00	0.00
DEUDA PUBLICA	0.00	0.00	3,105,992.53	3,105,992.53	0.00	0.00
MODIFICACIONES AL PRESUPUESTO DE EGRESOS APROBADO	0.00	0.00	103,603,678.93	137,628,382.51	0.00	34,024,703.58
SERVICIOS PERSONALES	0.00	0.00	18,205,742.54	15,069,770.49	3,135,972.05	0.00
MATERIALES Y SUMINISTROS	0.00	0.00	7,489,552.54	23,599,556.54	0.00	16,110,004.00
SERVICIOS GENERALES	0.00	0.00	15,803,991.91	27,596,028.00	0.00	11,792,036.09
TRANSFERENCIAS, ASIGNACIONES, SUBSIDIOS Y OTRAS AYUDAS	0.00	0.00	6,944,154.92	15,749,802.10	0.00	8,805,647.18
BIENES MUEBLES, INMUEBLES E INTANGIBLES	0.00	0.00	492,367.18	1,290,359.09	0.00	797,991.91
INVERSION PUBLICA	0.00	0.00	53,715,938.24	54,322,865.23	0.00	606,926.99



MUNICIPIO DE COMALA, COL.
Sistema Integral de Contabilidad Gubernamental
BALANZA DE COMPROBACION
DEL 1 DE ENERO AL 31 DE DICIEMBRE DE 2025

Descripción	Saldo Anterior		Movimientos		Saldo Actual	
	Debe	Haber	Debe	Haber	Debe	Haber
DEUDA PUBLICA	0.00	0.00	951,931.60	1.06	951,930.54	0.00
PRESUPUESTO DE EGRESOS COMPROMETIDO	0.00	0.00	234,392,490.20	234,391,822.03	668.17	0.00
SERVICIOS PERSONALES	0.00	0.00	99,521,247.53	99,521,247.53	0.00	0.00
MATERIALES Y SUMINISTROS	0.00	0.00	28,960,829.69	28,960,829.69	0.00	0.00
SERVICIOS GENERALES	0.00	0.00	25,468,596.88	25,467,928.72	668.16	0.00
TRANSFERENCIAS, ASIGNACIONES, SUBSIDIOS Y OTRAS AYUDAS	0.00	0.00	33,320,184.22	33,320,184.22	0.00	0.00
BIENES MUEBLES, INMUEBLES E INTANGIBLES	0.00	0.00	1,910,889.32	1,910,889.32	0.00	0.00
INVERSION PUBLICA	0.00	0.00	43,056,681.63	43,056,681.62	0.01	0.00
DEUDA PUBLICA	0.00	0.00	2,154,060.93	2,154,060.93	0.00	0.00
PRESUPUESTO DE EGRESOS DEVENGADO	0.00	0.00	231,289,597.30	224,839,238.10	6,450,359.20	0.00
SERVICIOS PERSONALES	0.00	0.00	99,488,078.67	95,652,013.28	3,836,065.39	0.00
MATERIALES Y SUMINISTROS	0.00	0.00	28,313,619.28	27,481,986.35	831,632.93	0.00
SERVICIOS GENERALES	0.00	0.00	25,137,353.14	24,565,023.69	572,329.45	0.00
TRANSFERENCIAS, ASIGNACIONES, SUBSIDIOS Y OTRAS AYUDAS	0.00	0.00	33,296,184.22	32,114,119.80	1,182,064.42	0.00
BIENES MUEBLES, INMUEBLES E INTANGIBLES	0.00	0.00	1,745,688.56	1,745,688.56	0.00	0.00
INVERSION PUBLICA	0.00	0.00	41,154,612.50	41,126,345.49	28,267.01	0.00
DEUDA PUBLICA	0.00	0.00	2,154,060.93	2,154,060.93	0.00	0.00
PRESUPUESTO DE EGRESOS EJERCIDO	0.00	0.00	223,953,371.56	215,408,262.44	8,545,109.12	0.00
SERVICIOS PERSONALES	0.00	0.00	95,725,132.09	95,725,132.09	0.00	0.00
MATERIALES Y SUMINISTROS	0.00	0.00	26,677,418.75	26,076,957.65	600,461.10	0.00
SERVICIOS GENERALES	0.00	0.00	24,612,951.70	24,045,945.32	567,006.38	0.00
TRANSFERENCIAS, ASIGNACIONES, SUBSIDIOS Y OTRAS AYUDAS	0.00	0.00	32,269,949.47	32,269,949.47	0.00	0.00
BIENES MUEBLES, INMUEBLES E INTANGIBLES	0.00	0.00	1,578,189.80	1,578,189.80	0.00	0.00
INVERSION PUBLICA	0.00	0.00	40,935,668.82	33,558,027.18	7,377,641.64	0.00
DEUDA PUBLICA	0.00	0.00	2,154,060.93	2,154,060.93	0.00	0.00
PRESUPUESTO DE EGRESOS PAGADO	0.00	0.00	214,000,353.31	1,745,921.83	212,254,431.48	0.00



MUNICIPIO DE COMALA, COL.
Sistema Integral de Contabilidad Gubernamental
BALANZA DE COMPROBACION
DEL 1 DE ENERO AL 31 DE DICIEMBRE DE 2025

Descripción	Saldo Anterior		Movimientos		Saldo Actual	
	Debe	Haber	Debe	Haber	Debe	Haber
SERVICIOS PERSONALES	0.00	0.00	95,661,887.34	169,532.42	95,492,354.92	0.00
MATERIALES Y SUMINISTROS	0.00	0.00	25,288,537.83	623,892.59	24,664,645.24	0.00
SERVICIOS GENERALES	0.00	0.00	23,686,220.23	728,249.77	22,957,970.46	0.00
TRANSFERENCIAS, ASIGNACIONES, SUBSIDIOS Y OTRAS AYUDAS	0.00	0.00	32,263,331.47	186,447.67	32,076,883.80	0.00
BIENES MUEBLES, INMUEBLES E INTANGIBLES	0.00	0.00	1,566,991.80	8,900.00	1,558,091.80	0.00
INVERSION PUBLICA	0.00	0.00	33,379,323.71	28,899.38	33,350,424.33	0.00
DEUDA PUBLICA	0.00	0.00	2,154,060.93	0.00	2,154,060.93	0.00
CUENTAS DE CIERRE PRESUPUESTARIO						
TOTAL:	215,372,007.94	215,372,007.94	3,007,541,881.36	3,007,541,881.36	896,569,840.55	896,569,840.55



• ANEXOS





Plantilla de personal





**AYUNTAMIENTO CONSTITUCIONAL
DE COMALA
CATALOGOS. PLANTILLA DE PERSONAL**

Dependencia	Puesto	Plazas			Situación			
		Sind.	Conf.	Total	Ocup.	Vac.	Cong.	Perm.
01 01 00 CABILDO								
01 01 01 CABILDO								
	SINDICO MUNICIPAL			1	1	1		
	REGIDOR			8	8	8		
		0	9	9	9	0	0	0
		0	9	9	9	0	0	0
02 01 00								
02 01 01 DESPACHO DEL PRESIDENTE								
	PRESIDENTE MUNICIPAL			1	1	1		
	SECRETARIO PART.			1	1	1		
	SECRETARIO (A) "C"	1		1	1			
	COORDINADOR "A"			1	1			
	CHOFER DE PRESIDENTE			1	1		1	
	RECEPCIONISTA			1	1		1	
		1	5	6	4	2	0	0
02 01 02 COMUNICACION SOCIAL								
	COORDINADOR DE COMUNICACION SOCIAL			1	1			
	AUXILIAR DE COMUNICACION			1	1		1	
		0	2	2	1	1	0	0
02 01 03 EVENTOS ESPECIALES								
	COOR. DE EVENTOS ESPECIALES			1	1	1		
	AUXILIAR DE TALLERES			1	1	1		
		0	2	2	2	0	0	0
02 01 04 ATENCION CIUDADANA								
	COORDINADORA DE ATENCION CIUDADANA			1	1	1		
		0	1	1	1	0	0	0
02 01 05 DIRECCION DE TURISMO								
	DIRECTOR DE TURISMO Y FOMENTO ECONOMICO			1	1	1		
	AUXILIAR DE FOMENTO ECONOMICO.			1	1		1	
	COORDINADORA DE FOMENTO ECONOMICO			1	1	1		
	COORDINADORA DE TURISMO			1	1	1		
		0	4	4	3	1	0	0
		1	14	15	11	4	0	0
03 01 00								
03 01 01 DESPACHO DEL SECRETARIO								
	SECRETARIO MUNICIPAL			1	1	1		
	ENCARGADO ADMINISTRATIVO "C"	1		1	1			
	INSPECTOR MUNICIPAL DE LICENCIAS			2	2	2		
	COORDINADOR DE TRANSPARENCIA			1	1	1		
	AUX ARCHIVO HISTORICO			1	1	1		
		1	5	6	6	0	0	0
03 01 02 DIRECCION JURIDICA								
	DIRECTOR DE ASUNTOS JURIDICOS			1	1	1		
	BECARIO			1	1		1	
	INSPECTOR MUNICIPAL DE LICENCIAS			1	1		1	
	JEFE DE SUBSTANCIACION			1	1		1	
	AUXILIAR JURIDICO			1	1		1	



**AYUNTAMIENTO CONSTITUCIONAL
DE COMALA
CATALOGOS. PLANTILLA DE PERSONAL**

Dependencia	Puesto	Plazas			Situación			
		Sind.	Conf.	Total	Ocup.	Vac.	Cong.	Perm.
	AUXILIAR ADMINISTRATIVO "C"	1		1	1			
	AUXILIAR JURIDICO		1	1	1			
		1	6	7	3	4	0	0
03 01 03	DIRECCION DE REGISTRO CIVIL							
	AUXILIAR ADMINISTRATIVO "A"	1		1	1			
	SECRETARIO (A) "A"	2		2	2			
	OFICIAL DE REGISTRO CIVIL		1	1	1			
	TRABAJADORA SOCIAL "F"	1		1	1			
		4	1	5	5	0	0	0
03 01 04	JUNTA MUNICIPAL DE ZACUALPAN							
	PRESIDENTE DE LA JUNTA		1	1	1			
	TESORERO DE LA JUNTA		1	1	1			
	SECRETARIO DE LA JUNTA		1	1	1			
		0	3	3	3	0	0	0
03 01 05	JUNTA MUNICIPAL DE SUCHITLAN							
	PRESIDENTE DE LA JUNTA		1	1	1			
	TESORERO DE LA JUNTA		1	1	1			
	SECRETARIO DE LA JUNTA		1	1	1			
		0	3	3	3	0	0	0
03 01 06	COMISARIAS							
	COMISARIO DE COFRADIA DE SUCHITLAN.		1	1	1			
	COMISARIO DEL REMATE		1	1	1			
	COMISARIO DEL REMUDADERO		1	1	1			
	COMISARIO DE LA BECERRERA		1	1	1			
	COMISARIO DE LA CAJA		1	1	1			
	COMISARIO DE LA NOGALERA		1	1	1			
	COMISARIO DE LA YERBABUENA II		1	1	1			
	COMISARIO DE COLOMOS		1	1	1			
	COMISARIO DE LOS LLANITOS		1	1	1			
	COMISARIO DE LA NOGERAS		1	1	1			
	COMISARIO DE LAGUNITAS		1	1	1			
	COMISARIO DE NUEVO SAN ANTONIO		1	1	1			
	COMISARIO DE CAMPO CUATRO		1	1	1			
	COMISARIO DE RANCHO DE AGOSTO		1	1	1			
		0	14	14	14	0	0	0
03 01 07	TELEMATICA							
	AUXILIAR ADMINISTRATIVO "A"	2		2	1			1
		2	0	2	1	0	0	1
03 01 08	JUEZ CIVICO							
	AUX. JURIDICO		1	1		1		
	JUEZ CIVICO		1	1	1			
		0	2	2	1	1	0	0
03 01 09	ARCHIVO MUNICIPAL							
	BIBLIOTECARIO "D"	1		1	1			
		1	0	1	1	0	0	0
		9	34	43	37	5	0	1
04 01 00								



AYUNTAMIENTO CONSTITUCIONAL
DE COMALA
CATALOGOS. PLANTILLA DE PERSONAL

Dependencia	Puesto	Plazas			Situación			
		Sind.	Conf.	Total	Ocup.	Vac.	Cong.	Perm.
04 01 01	DESPACHO DEL TESORERO							
	TESORERO MUNICIPAL		1	1	1			
	AUXILIAR ADMINISTRATIVO "A"	1		1	1			
	ENCARGADO ADMINISTRATIVO "C"	3		3	3			
	SECRETARIO (A) "A"	1		1	1			
	SUPERVISOR CONTABLE		1	1	1			
	AUXILIAR ADMINISTRATIVO		1	1	1			
	CHOFER "C"	1		1	1			
		6	3	9	9	0	0	0
04 01 02	INGRESOS							
	ENCARGADO DE INGRESOS "C"	1		1	1			
		1	0	1	1	0	0	0
04 01 03	EGRESOS Y CONTROL PRESUPUESTAL							
	ENCARGADO ADMINISTRATIVO "C"	1		1	1			
	JEFE DE CONTABILIDAD	1		1	1			
		2	0	2	2	0	0	0
04 01 05	CATASTRO							
	DIRECTOR DE CATASTRO		1	1	1			
	BECARIO		1	1		1		
	SECRETARIO (A) "A"	1		1	1			
	ENCARGADO ADMINISTRATIVO "D"	1		1	1			
	NOTIFICADOR "A"	1		1	1			
	TOPOGRAFO "E"	1		1	1			
		4	2	6	5	1	0	0
		13	5	18	17	1	0	0
05 01 00								
05 01 01	DESPACHO DEL OFICIAL MAYOR							
	OFICIAL MAYOR		1	1	1			
	AUXILIAR ADMINISTRATIVO "A"	2		2	2			
	CHOFER "C"	1		1		1		
	INTENDENTE "B"	1		1	1			
		4	1	5	4	1	0	0
05 01 02	MATERIALES Y SUMINISTROS							
	SECRETARIO (A) "A"	1		1	1			
	AUXILIAR ADMINISTRATIVO "C"	1		1	1			
		2	0	2	2	0	0	0
05 01 03	RECURSOS HUMANOS							
	AUXILIAR ADMINISTRATIVO "A"	1		1	1			
		1	0	1	1	0	0	0
		7	1	8	7	1	0	0
06 01 00								
06 01 01	OBRAS PUBLICAS, DESARROLLO URBANO							
	DIR. DE OBRAS PUB., DES. URB. Y PLAN.		1	1	1			
	AUXILIAR ADMINISTRATIVO "A"	2		2	2			
	ENCARGADO ADMINISTRATIVO "C"	1		1	1			
	SECRETARIO		1	1	1			
	AUXILIAR ADMINISTRATIVO "D"	1		1	1			



**AYUNTAMIENTO CONSTITUCIONAL
DE COMALA
CATALOGOS. PLANTILLA DE PERSONAL**

Dependencia	Puesto	Plazas			Situación			
		Sind.	Conf.	Total	Ocup.	Vac.	Cong.	Perm.
	SUPERVISOR DE OBRA PUBLICA		2	2	2			
		4	4	8	8	0	0	0
06 01 02	DEPARTAMENTO DE CONSTRUCCION Y SUPERVISION							
	SUPERVISOR ADMINISTRATIVO		1	1		1		
	TOPOGRAFO		1	1		1		
	SUPERVISOR DE OBRA PUBLICA		2	2	1	1		
		0	4	4	1	3	0	0
06 01 03	DEPARTAMENTO DE DESARROLLO URBANO							
	AUXILIAR ADMINISTRATIVO "A"	1		1	1			
	ENCARGADO DE DES URB.		1	1	1			
	TOPOGRAFO "E"	1		1	1			
		2	1	3	3	0	0	0
06 01 04	DESPACHO DE PLANEACION							
	PROMOTOR DE COPLADE (TAE)		1	1		1		
	SUPERVISOR DE OBRA PUBLICA		1	1		1		
		0	2	2	0	2	0	0
		6	11	17	12	5	0	0
07 01 00								
07 01 01	DIRECCION DE PLANEACION							
	ENCARGADO ADMINISTRATIVO "C"	1		1	1			
	DIR. DE PLANEACION Y DESARROLLO SOCIAL.		1	1	1			
	SECRETARIO (A) "A"	1		1				1
		2	1	3	2	0	0	1
		2	1	3	2	0	0	1
08 01 00								
08 01 01	DESPACHO DEL DIRECTOR DE SERVICIOS PUBLICOS							
	DIRECTOR DE SERVICIOS PUBLICOS		1	1	1			
	AUXILIAR ADMINISTRATIVO "A"	1		1	1			
	ENCARGADO ADMINISTRATIVO "C"	1		1	1			
	SECRETARIO (A) "C"	1		1	1			
	AUXILIAR DE NOTIFICADOR "E"	1		1	1			
	AUXILIAR GENERAL		1	1		1		
	AYUDANTE GENERAL "B"	1		1	1			
	AYUDANTE GENERAL 1		1	1		1		
	CHOFER		1	1		1		
	INTENDENTE		2	2		2		
	JARDINERO		1	1		1		
	CHOFER		1	1		1		
	CHOFER "E"	1		1	1			
	INTENDENTE		1	1	1			
		6	9	15	8	7	0	0
08 01 02	RECOLECCION DE BASURA							
	AUXILIAR DE ASEO PUBLICO "B"	1		1	1			
	CHOFER "C"	2		2	2			
		3	0	3	3	0	0	0
08 01 03	ALUMBRADO PUBLICO							
	AUXILIAR ADMINISTRATIVO "A"	1		1	1			



**AYUNTAMIENTO CONSTITUCIONAL
DE COMALA
CATALOGOS. PLANTILLA DE PERSONAL**

Dependencia	Puesto	Plazas			Situación			
		Sind.	Conf.	Total	Ocup.	Vac.	Cong.	Perm.
	ELECTRICISTA "C"	1		1	1			
	AUX. DE ALUM. PUBL.		1	1	1			
	ELECTRICISTA "D"	3		3	3			
	BENEFICIARIO PENSION ALIMENTICIA		2	2	2			
		5	3	8	8	0	0	0
08 01 04	RASTRO							
	VETERINARIO		1	1	1			
	ENCARGADO RASTRO MPAL "A"	1		1	1			
	GUARDARASTRO "C"	2		2	2			
	BENEFICIARIO PENSION ALIMENTICIA		1	1	1			
		3	2	5	5	0	0	0
08 01 05	MANTENIMIENTO VIA PUBLICA, PARQUES Y JARDINES							
	AUXILIAR DE ASEO PUBLICO "B"	1		1	1			
	AUX. OPERATIVO 1		1	1		1		
	AYUDANTE GENERAL "B"	10	2	12	9	3		
	AYUDANTE GENERAL 1		48	48	37	11		
	BACHEO		1	1		1		
	CHOFER "C"	2		2	2			
	INTENDENTE "B"	2		2	2			
	INTENDENTE 2		1	1		1		
	INTENDENTE 3		1	1		1		
	JARDINERO "B"	1		1	1			
	VELADOR		1	1		1		
	AYUDANTE GENERAL		3	3	1	2		
	AYUDANTE GENERAL 1		6	6	1	5		
	AYUDANTE GENERAL		3	3		3		
	AYUDANTE GENERAL		4	4		4		
	AYUDANTE GENERAL		2	2	2			
	INTENDENTE		1	1		1		
	AYUDANTE GENERAL		3	3	2	1		
	AYUDANTE GENERAL		1	1	1			
	AYUDANTE GENERAL 1		1	1	1			
	AYUDANTE GENERAL "A"	1		1	1			
	AYUDANTE GENERAL "D"	3		3	3			
	AYUDANTE GENERAL "F"	5		5	5			
	CHOFER "E"	2		2	2			
	INTENDENTE "F"	3		3	3			
	AYUDANTE GENERAL		2	2	2			
	AYUDANTE GENERAL		15	15	14	1		
	COORDINADOR OPERATIVO SERVICIOS PUBLICOS		2	2		2		
	AYUDANTE GENERAL 1		1	1	1			
	BENEFICIARIO PENSION ALIMENTICIA		1	1	1			
		30	100	130	92	38	0	0
08 01 06	PANTEON							
	INTENDENTE "B"	1		1	1			
		1	0	1	1	0	0	0
		48	114	162	117	45	0	0
09 01 00								
09 01 01	DESPACHO DEL DIRECTOR DE DESARROLLO AGROPECUARIO							
	DIRECTOR DE AGROPECUARIO		1	1	1			



**AYUNTAMIENTO CONSTITUCIONAL
DE COMALA
CATALOGOS. PLANTILLA DE PERSONAL**

Dependencia	Puesto	Plazas			Situación			
		Sind.	Conf.	Total	Ocup.	Vac.	Cong.	Perm.
	SECRETARIO (A) "A"	1		1	1			
		1	1	2	2	0	0	0
		1	1	2	2	0	0	0
10 01 00								
10 01 01	DESPACHO DEL DIRECTOR DE EDUCACION, CULTURA Y DEPORTE							
	DIRC. DE EDUCACION, CULTURA Y DEPORTE		1	1	1			
	ADM. UNIDAD DEP.		1	1		1		
	AUXILIAR ADMINISTRATIVO "A"	1		1	1			
	ENCARGADO ADMINISTRATIVO "C"	1		1	1			
	SECRETARIO (A) "C"	2		2	1	1		
	ENCARGADO DE TALLERES "C"	1		1	1			
	AUXILIAR ADMINISTRATIVO "C"	1		1	1			
	ENCARGADO DE CENTRO CULTURAL JUAN RULFO		1	1	1			
	BIBLIOTECARIO "A"	1		1	1			
	AUXILIAR DE ASEO PUBLICO "B"	2		2	2			
	BIBLIOTECARIO "E"	1		1	1			
	INTENDENTE "B"	4		4	4			
	JARDINERO "B"	1		1	1			
	CHOFER "D"	1		1	1			
	COORDINADOR DE EDUCACION		1	1	1			
	BENEFICIARIO PENSION ALIMENTICIA		2	2	2			
		16	6	22	20	2	0	0
10 01 02	ACCION CULTURAL							
	COORDINADOR DE CULTURA		1	1	1			
	INST. DE TEATRO		4	4	4			
	INST. DEL BALLET FOLKLORICO		1	1	1			
	INSTRUCTOR DE MUSICA		3	3	3			
	INSTRUCTORA AEROBICS		1	1	1			
	INSTRUCTORA HAWAIANA		1	1	1			
		0	11	11	11	0	0	0
10 01 04	BIBLIOTECAS							
	SECRETARIO (A) "A"	1		1	1			
	BIBLIOTECARIO "F"	1		1	1			
	BIBLIOTECARIO		1	1	1			
	BIBLIOTECARIO "E"	2		2	2			
	BIBLIOTECARIO "D"	2		2	2			
	BIBLIOTECARIO "C"	1		1	1			
	BIBLIOTECARIO "B"	1		1	1			
	BILBIOTECARIA		1	1	1			
		8	2	10	10	0	0	0
10 01 05	COORDINACION MUNICIPAL DEL DEPORTE							
	BECARIO		2	2		2		
	COORDINADOR DE DEPORTES		2	2	1	1		
	BOLETERO UNIDAD DEP.		1	1	1			
	INST. TAE KWON DO		1	1		1		
	INSTRUCTOR DEPORTES		1	1	1			
	INSTRUCTOR DE DEPORTE ATLETISMO		1	1	1			
	INSTRUCTOR DE DEPORTE DE BASQUETBOL		2	2	2			
	INSTRUCTOR DE DEPORTE DE CACHIBOL		1	1	1			
	INSTRUCTOR DE DEPORTE DE FUTBOL		5	5	5			



**AYUNTAMIENTO CONSTITUCIONAL
DE COMALA
CATALOGOS. PLANTILLA DE PERSONAL**

Dependencia	Puesto	Plazas			Situación			
		Sind.	Conf.	Total	Ocup.	Vac.	Cong.	Perm.
	AYUDANTE GENERAL "F"	1		1	1			
	BOLETERO "F"	1		1	1			
		2	16	18	14	4	0	0
10 01 07	COORDINACION DE ATENCION A LA JUVENTUD							
	COORDINADOR DE ATENCION A LA JUVENTUD		1	1	1			
		0	1	1	1	0	0	0
		26	36	62	56	6	0	0
11 01 00								
11 01 01	SEGURIDAD PUBLICA							
	AUXILIAR ADMINISTRATIVO "A"	1		1	1			
	POLICIA AUXILIAR ADMINISTRATIVO		8	8	5	3		
	POLICIA VIAL		3	3	2	1		
	DIRECTOR DE SEGURIDAD PUBLICA Y VIALIDAD		1	1	1			
	OFICIAL		2	2		2		
	PERITO DE ECHOS DE TRANSITO TERRESTRE		1	1		1		
	POLICIA VIAL 2		3	3	2	1		
	POLICIA AUXILIAR OPERATIVO		22	22	18	4		
	POLICIA AUXILIAR		4	4	1	3		
	POLICIA 4TO		31	31	24	7		
	BENEFICIARIO PENSION ALIMENTICIA		1	1	1			
		1	76	77	55	22	0	0
11 01 02	COORDINACION DE PREVENCION AL DELITO							
	SECRETARIO (A) "C"	1		1	1			
	SECRETARIO (A) "A"	1		1	1			
	COORDINADOR DE PREVENCION AL DELITO		1	1	1			
	BENEFICIARIO PENSION ALIMENTICIA		1	1	1			
		2	2	4	4	0	0	0
		3	78	81	59	22	0	0
12 01 00								
12 01 01	CONTRALOR INTERNO							
	CONTRALOR INTERNO		1	1	1			
		0	1	1	1	0	0	0
12 01 02	DEPARTAMENTO DE INVESTIGACION INTERNA							
	JEFE DE INVESTIGACIÓN INTERNA		1	1	1			
		0	1	1	1	0	0	0
12 01 03	DEPARTAMENTO DE SUBSTANCIACION INTERNA							
	JEFE DE SUBSTANCIACION		1	1	1			
		0	1	1	1	0	0	0
		0	3	3	3	0	0	0
13 01 00								
13 01 01	PROTECCION CIVIL							
	ENCARGADO ADMINISTRATIVO "C"	1		1		1		
	SECRETARIO (A) "F"	1		1	1			
	CHOFER "C"	1		1	1			
	AUXILIAR DE PARAMEDICO		5	5	3	2		
	PARAMEDICO		3	3	3			
	OPERADOR DE VEHICULO		4	4	4			



**AYUNTAMIENTO CONSTITUCIONAL
DE COMALA
CATALOGOS. PLANTILLA DE PERSONAL**

Dependencia	Puesto	Plazas			Situación			
		Sind.	Conf.	Total	Ocup.	Vac.	Cong.	Perm.
	COORDINADOR DE PROTECCION CIVIL		1	1		1		
		3	13	16	12	4	0	0
		3	13	16	12	4	0	0
14 01 00								
14 01 01	JUBILADOS Y PENSIONADOS							
	JUBILADO SINDICALIZADO	27		27	25	2		
	PENSIONADO LISTA RAYA		1	1	1			
	PENSIONADO SINDICALIZADO BENEFICIARIO	3		3	2	1		
	PENSIONADO SINDICALIZADO TRABAJADOR	3		3	2	1		
	PENSIONADO SEGURIDAD PÚBLICA		3	3	3			
	PENSIONADO BASE		1	1		1		
		33	5	38	33	5	0	0
		33	5	38	33	5	0	0
	TOTAL	152	325	477	377	98	0	2



Relación de Cuentas Productivas





MUNICIPIO DE COMALA, COL.
Relación de Cuentas Bancarias Productivas Específicas
Periodo comprendido del 01 de enero al 31 de diciembre de 2025

Fondo, Programa o Convenio	Datos de la cuenta bancaria	
	Institución Bancaria	Número de Cuenta
BANCO BANORTE CUENTA 1136725409 DE NOMINA 2021	BANCO MERCANTIL DEL NORTE	1136725409
BANCO BANORTE CUENTA 1069259767 MUNICIPIO DE COMALA PREVISION	BANCO MERCANTIL DEL NORTE	1069259767
BANCO BANORTE CUENTA 1227842576 DE RECAUDACION	BANCO MERCANTIL DEL NORTE	1227842576
BANCO BANORTE CUENTA 1239508101 FAISMUN 2024	BANCO MERCANTIL DEL NORTE	1239508101
BANCO BANORTE CUENTA 1239508110 FORTAMUN 2024	BANCO MERCANTIL DEL NORTE	1239508110
SANTANDER 65 50728217 6 NOMINA	BANCO SANTANDER (MÉXICO)	65-50728217-6
BANCO BANBAJIO CUENTA 144396160101 GASTO ORDINARIO CLABE 6107678	BANCO DEL BAJIO	0144396160101
BAJIO 23394844 INGRESOS MUNICIPIO DE COMALA CLABE 030098900016134929	BANCO DEL BAJIO	0233948440101
BAJIO 23553241 FESTIVALES MUNICIPIO DE COMALA CLABE 030098900016319346	BANCO DEL BAJIO	0235532410101
BANCO BANBAJIO RECAUDACION 0367676550101	BANCO DEL BAJIO	0367676550101
BANCO BANBAJIO CUENTA 0464191230101 MUNICIPIO DE COMALA COLIMA FORTAMUN 2025	BANCO DEL BAJIO	0464191230101
BANCO BANBAJIO CUENTA 464993560101 NOMINA	BANCO DEL BAJIO	0464993560101
BANCO BANBAJIO CUENTA 464190400101 FAISMUN 2025	BANCO DEL BAJIO	0464190400101
BANCO BANBAJIO CUENTA 4726652301 FERIA DEL PONCHE 2025	BANCO DEL BAJIO	0472665230101
BANCO BANBAJIO CUENTA 0479425450101 SCT 2025	BANCO DEL BAJIO	0479425450101
BANCO BANBAJIO 0485488120101 AREAS VERDES 2025	BANCO DEL BAJIO	0485488120101
BANCO AZTECA CUENTA 0172 0168757479 GASTO CORRIENTE 2025	BANCO AZTECA	0172 0168757479
BANCO AZTECA CUENTA 01720180300802 TARJETA EMPRESARIAL AZTECA	BANCO AZTECA	0172 0180300802



Organigrama



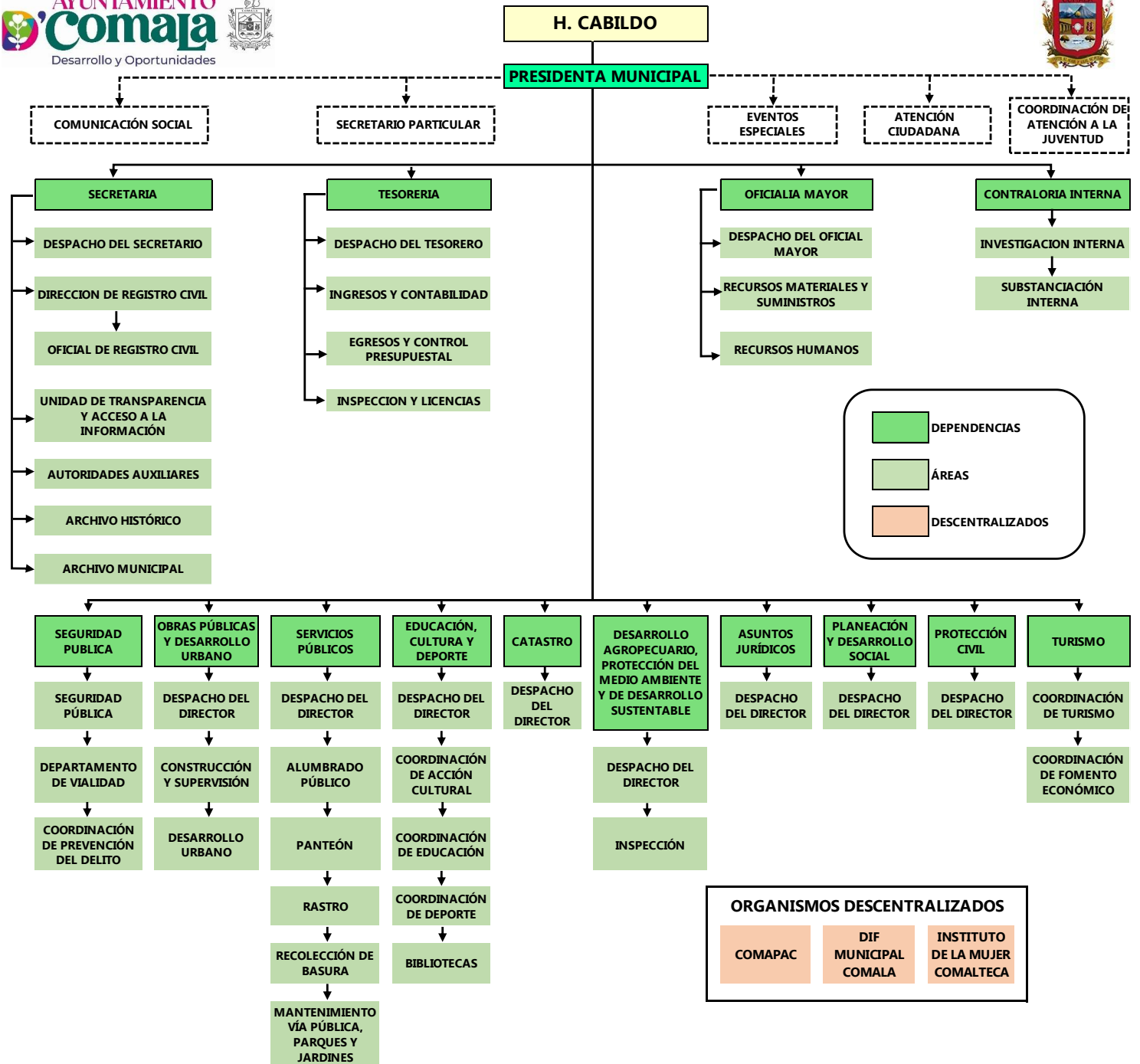



Inventario de Bienes Muebles e Inmuebles





AYUNTAMIENTO CONSTITUCIONAL

OFICIALÍA MAYOR
BIENES MUEBLES 2025

Clasificación/No. de Inventario	Descripción Clasificación	Descripción del Bien	Adscripción	Usuario del Bien	Fecha de Adquisición	de Propiedad	Costo Histórico
05-01-01-01-001-00001-00012	ESTANTERIA ESCRITORIOS / ESCRITORIO DE MADERA ESCRITORIO DE MADERA EJECUTIVO	ESCRITORIO EJECUTIVO DE MADERA ESTILO RANGELIANO ESCRITORIO CUBIERTA SEMI-CIRCULAR EN MELAMINA DE 28MM DE ESPESOR MEDIA 1.80 X .75 CUBRECANTOS DE CHAPACINTA PVC 2MM ANEXO ARCHIVERO DE 2 CAJONES, UNA GAVETA MEDIANA, 40X58X.72 CON CORREDERA	02 01 01 - DESPACHO DEL PRESIDENTE	DANIELA OROZCO PINEDA	30/11/2009	OFICIAL	4,000.00
05-01-01-01-001-00001-00052	MOBILIARIO Y EQUIPO DE ADMINISTRACION / MUEBLES DE OFICINA Y ESTANTERIA ESCRITORIOS / ESCRITORIO DE MADERA ESCRITORIO DE MADERA EJECUTIVO	ESCRITORIO DE MADERA EJECUTIVO 1.50 X .60 LATERAL DERECHA DE 1 X .40	02 01 01 - DESPACHO DEL PRESIDENTE	ALONDRA CAROLINA VALENCIA FUENTES	19/02/2013	OFICIAL	2,911.60
05-01-01-01-001-00001-03323	ESCRITORIOS / ESCRITORIO DE MADERA ESTANTERIA	MUEBLE DE OFICINA INCLUYE ESCRITORIO EJECUTIVO Y CREDENZA A 2 NIVLES	03 01 01 - DESPACHO DEL SECRETARIO	HERMINIO VALENCIA MONTES	21/04/2017	OFICIAL	4,558.80
05-01-01-01-001-00001-03563	ESCRITORIOS / ESCRITORIO DE MADERA ESTANTERIA	MUEBLE DE OFICINA INCLUYE ESCRITORIO EJECUTIVO Y CREDENZA A 2 NIVLES	05 01 01 - DESPACHO DEL OFICIAL MAYOR	ESTEBAN DE JESUS JIMENEZ FUENTES	16/12/2021		6,000.00
05-01-01-01-001-00001-03564	ESCRITORIOS / ESCRITORIO DE MADERA ESCRITORIO DE MADERA EJECUTIVO	MUEBLE DE OFICINA INCLUYE ESCRITORIO EJECUTIVO Y CREDENZA A 2 NIVLES ESCRITORIO EN LCON MEDIDAS DE 1.60X0.60X0.75, SIN CAJONES, CON LATERAL DE 1.00X0.45X0.75 MTS DE ALTURA CON COJONERA DE UN CAJON LAPICERO Y UNO DE ARCHIVO, FABRICADO EN MELAMINA DE COLOR GRIS-PERA	05 01 01 - DESPACHO DEL OFICIAL MAYOR	PADILLA PRADO HERYCA ANAID	16/12/2021	OFICIAL	6,000.00
05-01-01-01-002-00003-03286	MOBILIARIO Y EQUIPO DE ADMINISTRACION / MUEBLES DE OFICINA Y ESTANTERIA ESCRITORIOS / ESCRITORIO METALICO ESCRITORIO EN L	ESCRITORIO EN L * CONJUNTO EJECUTIVO 1.20 X .60 X .75 MTS. FABRICADO DE MELAMINA DE 28 Y 16 MM CON CANTOS EN PVC TERMOAPLICADOS, 2 LATERALES DE .80 X .40 X .75 MTS FABRICADO EN MELAMINA DE 28 Y 16 MM, CON 1 CAJON Y GAVETA	06 01 01 - OBRAS PUBLICAS, DESARROLLO URBANO	CARLOS ALBERTO VILLARRUEL VAZQUEZ	24/10/2016	OFICIAL	3,944.00
05-01-01-01-002-00003-03610	MOBILIARIO Y EQUIPO DE ADMINISTRACION / MUEBLES DE OFICINA Y ESTANTERIA ESCRITORIOS / ESCRITORIO METALICO ESCRITORIO EN L	ESCRITORIO EN L * CONJUNTO EJECUTIVO 1.20 X .60 X .75 MTS. FABRICADO DE MELAMINA DE 28 Y 16 MM CON CANTOS EN PVC TERMOAPLICADOS, 2 LATERALES DE .80 X .40 X .75 MTS FABRICADO EN MELAMINA DE 28 Y 16 MM, CON 1 CAJON Y GAVETA	06 01 01 - OBRAS PUBLICAS, DESARROLLO URBANO	CARLOS ALBERTO VILLARRUEL VAZQUEZ	23/08/2023	OFICIAL	17,150.60
05-01-01-01-002-00003-03611	MOBILIARIO Y EQUIPO DE ADMINISTRACION / MUEBLES DE OFICINA Y ESTANTERIA ESCRITORIOS / ESCRITORIO METALICO ESCRITORIO EN L	SILLA RECLINABLE HAY-SILLON CON ESTRUCTURA EN COLOR NEGRO, RESPALDO DE MALLA COLOR NEGRO BRAZOS AJUSTABLES, RECLINAMIENTO, SINCRONICO CON UNA POSICION DE BLOQUEO Y PERILLA DE TENSION, ASIENIO CON POLIUTERANO SUAVE	06 01 01 - OBRAS PUBLICAS, DESARROLLO URBANO	JOSUE HORACIO BELTRAN BEJARANO	23/08/2023	OFICIAL	17,150.60
05-01-01-02-001-00002-03643	MOBILIARIO Y EQUIPO DE ADMINISTRACION / MUEBLES DE OFICINA Y ESTANTERIA SILLAS / SILLAS SECRETARIALES SILLA SECRETARIAL FIJA CON DESCANSABRAZOS		16 01 02 - OBRA PUBLICA EN EJECUCION	CARLOS ALBERTO VILLARRUEL VAZQUEZ	15/10/2025	OFICIAL	7,998.20

FB

05-01-01-02-001-00002-03644	MOBILIARIO Y EQUIPO DE ADMINISTRACION / MUEBLES DE OFICINA Y ESTANTERIA SILLAS / SILLAS SECRETARIALES SILLA SECRETARIAL FIJA CON DESCANSABRAZOS ESTANTERIA	SILLA RECLINABLE HAY-SILLON CON ESTRUCTURA EN COLOR NEGRO. RESPALDO DE MALLA COLOR NEGRO BRAZOS AJUSTABLES. RECLINAMIENTO. SINCRONICO CON UNA POSICION DE BLOQUEO Y PERILLA DE TENSION. ASIENTO CON POLIURETANO SUAVE	16 01 02 - OBRA PUBLICA EN EJECUCION	SALVADOR VALENCIA FUENTES	15/10/2025	OFICIAL	7,988.20
05-01-01-04-001-00001-03207	MODULOS / MODULOS DE ATENCION MODULO DE ATENCION DE MADERA ESTANTERIA	MODULO DE ATENCION DE MADERA (ESCRITORIO EJECUTIVO)	03 01 01 - DESPACHO DEL SECRETARIO	GUILLERMO RAMOS RAMIREZ	15/04/2016	OFICIAL	5,651.10
05-01-01-05-002-00001-00689	MESAS / MESAS METALICA MESA METALICA ADULTO CON CUBIERTA IMITACION MADERA ESTANTERIA	MESA DE TRABAJO DE 2.40X1.10X75 FABRICADA EN MADERA DE CAOBA Y CEDRO	02 01 01 - DESPACHO DEL PRESIDENTE	DANIELA OROZCO PINEDA	15/10/2008	OFICIAL	14,490.00
05-01-01-07-001-00003-03232	ARCHIVEROS / ARCHIVEROS METALICO ARCHIVO METALICO CUATRO GAVETAS ESTANTERIA	ARCHIVERO METALICO CUATRO GAVETAS	01 01 01 - CABILDO	NOE HERNANDEZ RODRIGUEZ	23/06/2016	OFICIAL	3,108.80
05-01-01-07-001-00003-03334	ARCHIVEROS / ARCHIVEROS METALICO ARCHIVO METALICO CUATRO GAVETAS ESTANTERIA	ARCHIVERO METALICO CUATRO GAVETAS	03 01 02 - DIRECCION JURIDICA	HUITZILIN MARGARITA SALAZAR ADAME	08/06/2017	OFICIAL	3,654.00
05-01-01-07-002-00003-03305	ARCHIVEROS / ARCHIVEROS DE MADERA ARCHIVO DE MADERA CUATRO GAVETAS ESTANTERIA	ARCHIVERO DE MADERA DE CUATRO GAVETAS	06 01 01 - OBRAS PUBLICAS. DESARROLLO URBANO	CARLOS ALBERTO VILLARRUEL VAZQUEZ	25/10/2016	OFICIAL	2,997.77
05-01-01-07-002-00003-03306	ARCHIVEROS / ARCHIVEROS DE MADERA ARCHIVO DE MADERA CUATRO GAVETAS ESTANTERIA	ARCHIVERO DE MADERA DE CUATRO GAVETAS	06 01 01 - OBRAS PUBLICAS. DESARROLLO URBANO	FLORES ADAME SERGIO ALEJANDRO	09/11/2016	OFICIAL	2,997.77
05-01-01-07-002-00003-03625	ARCHIVEROS / ARCHIVEROS DE MADERA ARCHIVO DE MADERA CUATRO GAVETAS ESTANTERIA	ARCHIVERO DE CUATRO GAVETAS VERTICAL 0.53 X 0.58 X 1.33 COLOR NEGRO	05 01 01 - DESPACHO DEL OFICIAL MAYOR	RODRIGUEZ RINCON JESUS AARON	21/06/2024	OFICIAL	9,850.14
05-01-01-12-001-00006-03264	ANAQUEL / ANAQUEL METALICO ANAQUEL METALICO ARMADO EN MODULOS ESTANTERIA	ANAQUEL METALICO ARMARIO (DEPOSITO DE ARMAS)	11 01 01 - SEGURIDAD PUBLICA	JOSE RAFAEL GONZALEZ LOPEZ	17/08/2016	OFICIAL	4,650.01
05-01-01-12-001-00006-03285	ANAQUEL / ANAQUEL METALICO ANAQUEL METALICO ARMADO EN MODULOS ESTANTERIA	ANAQUEL METALICO ARMARIO (DEPOSITO DE ARMAS)	11 01 01 - SEGURIDAD PUBLICA	JOSE RAFAEL GONZALEZ LOPEZ	17/08/2016	OFICIAL	4,650.01
05-01-01-16-001-00001-03369	LIBRERO / LIBRERO DE MADERA LIBRERO DE MADERA CON ENTREPANOS	LIBRERO DE PISO DE 80X30X1.8 MTS EN MELAMINA DE 16 MM. CON PUERTAS ABATIBLES EN LA PARTE SUPERIOR.	06 01 01 - OBRAS PUBLICAS. DESARROLLO URBANO	CARLOS ALBERTO VILLARRUEL VAZQUEZ	02/08/2017	OFICIAL	3,004.40
05-01-01-16-001-00002-03656	MOBILIARIO Y EQUIPO DE ADMINISTRACION / MUEBLES DE OFICINA Y ESTANTERIA LIBRERO / LIBRERO DE MADERA LIBRERO DE MADERA SOBRE CREDENZA ESTANTERIA	LIBRERO DE MADERA SOBRE CREDENZA *CREDENZA ESPECIAL. MUEBLE ESPECIAL TIPO CREDEZA CON PUERTAS Y CHAPA DE SEGURIDAD EN SU INTERIOR ENTREPANO CON AJUSTE DE ALTURA. ELABORADO EN MELAMINA COLOR NOGAL NEO CON NEGRO. MEDIDAS DE 1.10 DE FRENTE X .50 DE FONDO Y .75 DE ALTURA	16 01 02 - OBRA PUBLICA EN EJECUCION	CARLOS ALBERTO VILLARRUEL VAZQUEZ	10/12/2025	OFICIAL	9,065.05
05-01-01-23-001-00002-01353	RELOJ CHECADOR / RELOJ CHECADOR NORMAL RELOJ CHECADOR DE TARJETA ESTANTERIA	RELOJ CHECADOR MANUAL (SE ENCUENTRA EN COMAPAC)	05 01 01 - DESPACHO DEL OFICIAL MAYOR	ESTEBAN DE JESUS JIMENEZ FUENTES	22/08/2012	OFICIAL	4,450.00
05-01-01-23-002-00002-03565	RELOJ CHECADOR / RELOJ CHECADOR SISTEMATIZADO RELOJ CHECADOR FACIAL ESTANTERIA	RELOJ CHECADOR FACIAL Y DACTILAR	05 01 01 - DESPACHO DEL OFICIAL MAYOR	ESTEBAN DE JESUS JIMENEZ FUENTES	09/03/2022	OFICIAL	3,590.00
05-01-01-25-001-00001-01372	LIBREROS / LIBREROS LIBRERO DE MADERA ESTANTERIA	LIBRERO DE MADERA	02 01 01 - DESPACHO DEL PRESIDENTE	DANIELA OROZCO PINEDA		OFICIAL	6,500.00
05-01-01-26-001-00001-01387	GABINETE MULTTI USOS / GABINETE MULTTIUSOS GABINETE MULTTIUSOS DE MADERA	GABINETE DE MADERA CON CUATRO PUERTAS Y ENTREPANOS CON RODAJAS	05 01 02 - MATERIALES Y SUMINISTROS	PADILLA PRADO HERYCA ANAID	30/01/2013	OFICIAL	4,000.00

05-01-05-02-001-00001-03278	MOBILIARIO Y EQUIPO DE ADMINISTRACION / EQUIPOS DE COMPUTO Y TECNOLOGIAS DE LA ADMINISTRACION COMPUTADORA / COMPUTADORA DE MARCA COMPUTADORA DE MARCA NORMAL	CPU-ACER CON DOBLE NUCLEO, 4GB EN RAM, DISCO DURO	04 01 02 - INGRESOS	REYES CORDOVA ALEX	03/03/2011	COMODATO	7,551.60
05-01-05-02-001-00001-03350	MOBILIARIO Y EQUIPO DE ADMINISTRACION / EQUIPOS DE COMPUTO Y TECNOLOGIAS DE LA ADMINISTRACION COMPUTADORA / COMPUTADORA DE MARCA COMPUTADORA DE MARCA NORMAL	CPU INTEL CORE I7-7700, DISCO DURO 1 TB, TARJETA DE VIDEO ASUS GT730-2GD3CSM, MEMORIA RAM 8 GB, CON QUEMADOR DE DISCO, KIT DE TECLADO Y MOUSE.	06 01 01 - OBRAS PUBLICAS, DESARROLLO URBANO	FERNANDEZ GONZALEZ JUAN CARLOS	18/08/2017	OFICIAL	13,049.93
05-01-05-02-001-00001-03351	MOBILIARIO Y EQUIPO DE ADMINISTRACION / EQUIPOS DE COMPUTO Y TECNOLOGIAS DE LA ADMINISTRACION COMPUTADORA / COMPUTADORA DE MARCA COMPUTADORA DE MARCA NORMAL	CPU INTEL CORE I7-7700, DISCO DURO 1 TB, TARJETA DE VIDEO ASUS GT 730-2GD3CSM, MEMORIA RAM 8 GB, CON QUEMADOR DE DISCO, KIT DE TECLADO Y MOUSE.	08 01 01 - DESPACHO DEL DIRECTOR DE SERVICIOS PUBLICOS	JESUS ORLANDO FUENTES OCANAS	18/08/2017	OFICIAL	13,049.93
05-01-05-02-001-00001-03352	MOBILIARIO Y EQUIPO DE ADMINISTRACION / EQUIPOS DE COMPUTO Y TECNOLOGIAS DE LA ADMINISTRACION COMPUTADORA / COMPUTADORA DE MARCA COMPUTADORA DE MARCA NORMAL	CPU INTEL CORE I7-7700, DISCO DURO 1 TB, TARJETA DE VIDEO ASUS GT 730-2GD3CSM, MEMORIA RAM 8 GB, CON QUEMADOR DE DISCO, KIT DE TECLADO Y MOUSE.	06 01 01 - OBRAS PUBLICAS, DESARROLLO URBANO	CARLOS ALBERTO VILLARRUEL VAZQUEZ	18/08/2017	OFICIAL	13,049.93
05-01-05-02-001-00001-03357	MOBILIARIO Y EQUIPO DE ADMINISTRACION / EQUIPOS DE COMPUTO Y TECNOLOGIAS DE LA ADMINISTRACION COMPUTADORA / COMPUTADORA DE MARCA COMPUTADORA DE MARCA NORMAL	COMPUTADORA PORTATIL(TECHPAD DUO 6")	03 01 07 - TELEMATICA	GONZALEZ OCHOA JOSE ANTONIO	26/07/2017	OFICIAL	4,284.23
05-01-05-02-001-00001-03358	MOBILIARIO Y EQUIPO DE ADMINISTRACION / EQUIPOS DE COMPUTO Y TECNOLOGIAS DE LA ADMINISTRACION COMPUTADORA / COMPUTADORA DE MARCA COMPUTADORA DE MARCA NORMAL	COMPUTADORA PORTATIL(TECHPAD DUO 6")	03 01 07 - TELEMATICA	GONZALEZ OCHOA JOSE ANTONIO	11/09/2017	OFICIAL	4,284.23
05-01-05-02-001-00001-03546	MOBILIARIO Y EQUIPO DE ADMINISTRACION / EQUIPOS DE COMPUTO Y TECNOLOGIAS DE LA ADMINISTRACION COMPUTADORA / COMPUTADORA DE MARCA COMPUTADORA DE MARCA NORMAL	COMPUTADORA DE MARCA NORMAL CPU ARMADO PROCESADOR ITEL CORE I5	03 01 03 - DIRECCION DE REGISTRO CIVIL	JOSE ANTONIO GONZALEZ OCHOA	07/05/2021	OFICIAL	8,816.00
05-01-05-02-001-00001-03559	MOBILIARIO Y EQUIPO DE ADMINISTRACION / EQUIPOS DE COMPUTO Y TECNOLOGIAS DE LA ADMINISTRACION COMPUTADORA / COMPUTADORA DE MARCA COMPUTADORA DE MARCA NORMAL	COMPUTADORA DELL VOSTRO D15S, INTEL(R) CORE(TM) I5, RAM 8GB, TECLADO Y MOUSE.	03 01 01 - DESPACHO DEL SECRETARIO	ALMA VICTORIA VELAZQUEZ FUENTES	23/12/2020	OFICIAL	21,725.00
05-01-05-02-001-00001-03560	MOBILIARIO Y EQUIPO DE ADMINISTRACION / EQUIPOS DE COMPUTO Y TECNOLOGIAS DE LA ADMINISTRACION COMPUTADORA / COMPUTADORA DE MARCA COMPUTADORA DE MARCA NORMAL	COMPUTADORA DELL OPTIPLEX 7070, PROCESADOR C I7 3GHZ, RAM 6GB, DISCO 1TB, MONITOR IAN DE 19", TECLADO Y MOUSE.	12 01 02 - DEPARTAMENTO DE INVESTIGACION INTERNA	CARLOS FERNANDO CONEJO PRECIADO	23/12/2020	OFICIAL	21,725.00
05-01-05-02-001-00001-03561	MOBILIARIO Y EQUIPO DE ADMINISTRACION / EQUIPOS DE COMPUTO Y TECNOLOGIAS DE LA ADMINISTRACION COMPUTADORA / COMPUTADORA DE MARCA COMPUTADORA DE MARCA NORMAL	COMPUTADORA DELL OPTIPLEX 7070, PROCESADOR C I7 3GHZ, RAM 6GB, DISCO 1TB, MONITOR DELL LCD DE 22", TECLADO Y MOUSE.	05 01 01 - DESPACHO DEL OFICIAL MAYOR	CELSO SAUL LEON MOJARRO	23/12/2020	OFICIAL	21,725.00
05-01-05-02-001-00001-03648	MOBILIARIO Y EQUIPO DE ADMINISTRACION / EQUIPOS DE COMPUTO Y TECNOLOGIAS DE LA ADMINISTRACION COMPUTADORA / COMPUTADORA DE MARCA COMPUTADORA DE MARCA NORMAL	COMPUTADORA DE ESCRITORIO XTREME GAMER PC GAMING CM-60081 AM D RYZEN 7 5700X AMD RADEON RX 7600 32GB 1TB SSD WIFI WINDOWS 10	16 01 02 - OBRA PUBLICA EN EJECUCION	JOSE ANTONIO CARDENAS SANCHEZ	20/10/2025	OFICIAL	24,308.57
05-01-05-02-001-00001-03649	MOBILIARIO Y EQUIPO DE ADMINISTRACION / EQUIPOS DE COMPUTO Y TECNOLOGIAS DE LA ADMINISTRACION COMPUTADORA / COMPUTADORA DE MARCA COMPUTADORA DE MARCA NORMAL	COMPUTADORA DE ESCRITORIO XTREME GAMER PC GAMING CM-60081 AM D RYZEN 7 5700X AMD RADEON RX 7600 32GB 1TB SSD WIFI WINDOWS 10	16 01 02 - OBRA PUBLICA EN EJECUCION	JUAN CARLOS FERNANDEZ GONZALEZ	20/10/2025	OFICIAL	24,308.57
05-01-05-02-001-00001-03650	MOBILIARIO Y EQUIPO DE ADMINISTRACION / EQUIPOS DE COMPUTO Y TECNOLOGIAS DE LA ADMINISTRACION COMPUTADORA / COMPUTADORA DE MARCA COMPUTADORA DE MARCA NORMAL	COMPUTADORA DE ESCRITORIO XTREME GAMER PC GAMING CM-60081 AM D RYZEN 7 5700X AMD RADEON RX 7600 32GB 1TB SSD WIFI WINDOWS 10	16 01 02 - OBRA PUBLICA EN EJECUCION	ADRIAN REYES MADRID	20/10/2025	OFICIAL	24,308.57
05-01-05-02-002-00001-01631	MOBILIARIO Y EQUIPO DE ADMINISTRACION / EQUIPOS DE COMPUTO Y TECNOLOGIAS DE LA ADMINISTRACION COMPUTADORA / COMPUTADORA ARMADA NORMAL	CPU ARMADO, DDR 400MHZ PC3200 1GB ADATA (ARLET BENITES)	04 01 03 - EGRESOS Y CONTROL PRESUPUESTAL	VIZCAINO VIRGEN ZURALLY LIZETH	11/02/2012	OFICIAL	3,280.00

Handwritten signature or initials.

05-01-05-02-002-00001-01646	MOBILIARIO Y EQUIPO DE ADMINISTRACION / EQUIPOS DE COMPUTO Y TECNOLOGIAS DE LA ADMINISTRACION COMPUTADORA / COMPUTADORA ARMADA COMPUTADORA ARMADA NORMAL MOBILIARIO Y EQUIPO DE ADMINISTRACION / EQUIPOS DE COMPUTO Y TECNOLOGIAS DE LA ADMINISTRACION COMPUTADORA / COMPUTADORA ARMADA	CPU ARMADO, INCLUYE PROCESADOR PENTIUM, DUAL CORE G630 2.7 GHZ, 3MB CACHE GYGABYTE-H61M-DS2 TARJETA MADRE PARA INTEL KINGSTON MEMORIA RAM DDR3 2GB/1333 DISCO DURO SATA 16 MB 500GB LOGITECH K120 TECLADO S 940009045173	01 01 01 - CABILDO	NOE HERNANDEZ RODRIGUEZ	18/01/2013	OFICIAL	3,546.12
05-01-05-02-002-00001-01652	MOBILIARIO Y EQUIPO DE ADMINISTRACION / EQUIPOS DE COMPUTO Y TECNOLOGIAS DE LA ADMINISTRACION COMPUTADORA / COMPUTADORA ARMADA	CPU ARMADO (ARCHIVO)	02 01 02 - COMUNICACION SOCIAL	JOSE REFUGIO ZEPEDA FUENTES	03/10/2013	OFICIAL	2,716.00
05-01-05-02-002-00001-01687	COMPUTADORA / COMPUTADORA ARMADA COMPUTADORA ARMADA NORMAL MOBILIARIO Y EQUIPO DE ADMINISTRACION / EQUIPOS DE COMPUTO Y TECNOLOGIAS DE LA ADMINISTRACION COMPUTADORA / COMPUTADORA ARMADA	CPU -ACER CON DOBLE NUCLEO, 4GB EN RAM, DISCO DURO DE 500 GB.	02 01 05 - DIRECCION DE TURISMO	BEATRIS ADRIANA DURAN MEGIA	03/06/2011	OFICIAL	7,551.60
05-01-05-02-002-00001-01689	COMPUTADORA / COMPUTADORA ARMADA COMPUTADORA ARMADA NORMAL MOBILIARIO Y EQUIPO DE ADMINISTRACION / EQUIPOS DE COMPUTO Y TECNOLOGIAS DE LA ADMINISTRACION COMPUTADORA / COMPUTADORA ARMADA	CPU -ACER CON DOBLE NUCLEO, 4GB EN RAM, DISCO DURO DE 500 GB.	04 01 01 - DESPACHO DEL TESORERO	DIANA YEARETH AGUIRRE MARTINEZ	03/06/2011	COMODATO	7,551.60
05-01-05-02-002-00001-02963	COMPUTADORA / COMPUTADORA ARMADA COMPUTADORA ARMADA NORMAL MOBILIARIO Y EQUIPO DE ADMINISTRACION / EQUIPOS DE COMPUTO Y TECNOLOGIAS DE LA ADMINISTRACION COMPUTADORA / COMPUTADORA ARMADA	CPU ARMADO CORE I5 292-120837-12914	03 01 01 - DESPACHO DEL SECRETARIO	GUILLERMO RAMOS RAMIREZ	31/10/2014	OFICIAL	7,702.59
05-01-05-02-002-00001-02969	COMPUTADORA / COMPUTADORA ARMADA COMPUTADORA ARMADA NORMAL MOBILIARIO Y EQUIPO DE ADMINISTRACION / EQUIPOS DE COMPUTO Y TECNOLOGIAS DE LA ADMINISTRACION COMPUTADORA / COMPUTADORA ARMADA	COMPUTADORA ARMADA INTEL I51 GHZ.	02 01 04 - ATENCION CIUDADANA	BEATRIS ADRIANA DURAN MEGIA	19/12/2014	OFICIAL	7,223.76
05-01-05-02-002-00001-02970	COMPUTADORA / COMPUTADORA ARMADA COMPUTADORA ARMADA NORMAL MOBILIARIO Y EQUIPO DE ADMINISTRACION / EQUIPOS DE COMPUTO Y TECNOLOGIAS DE LA ADMINISTRACION COMPUTADORA / COMPUTADORA ARMADA	COMPUTADORA ARMADA INTEL I51 GHZ (OFICINA SARE)	04 01 05 - CATASTRO	MIGUEL ANGEL PALACIOS MARTINEZ	19/12/2014	OFICIAL	7,223.76
05-01-05-02-002-00001-02971	COMPUTADORA / COMPUTADORA ARMADA COMPUTADORA ARMADA NORMAL MOBILIARIO Y EQUIPO DE ADMINISTRACION / EQUIPOS DE COMPUTO Y TECNOLOGIAS DE LA ADMINISTRACION COMPUTADORA / COMPUTADORA ARMADA	COMPUTADORA ARMADA	06 01 01 - OBRAS PUBLICAS, DESARROLLO URBANO	OSCAR GUSTAVO CARRILLO ALVARADO	19/12/2014	OFICIAL	7,223.76
05-01-05-02-002-00001-02972	COMPUTADORA / COMPUTADORA ARMADA COMPUTADORA ARMADA NORMAL MOBILIARIO Y EQUIPO DE ADMINISTRACION / EQUIPOS DE COMPUTO Y TECNOLOGIAS DE LA ADMINISTRACION COMPUTADORA / COMPUTADORA ARMADA	COMPUTADORA ARMADA INTEL I51 GHZ	07 01 01 - DIRECCION DE PLANEACION	JOSUE HORACIO BELTRAN BEJARANO	19/12/2014	OFICIAL	7,223.76
05-01-05-02-002-00001-02988	COMPUTADORA / COMPUTADORA ARMADA COMPUTADORA ARMADA NORMAL MOBILIARIO Y EQUIPO DE ADMINISTRACION / EQUIPOS DE COMPUTO Y TECNOLOGIAS DE LA ADMINISTRACION COMPUTADORA / COMPUTADORA ARMADA	COMPUTADORA TIPO EJECUTIVO INTEL ACTECK SIN SIN9400073767, SE TIENEN PARA PERSONAL DE APOYO	04 01 03 - EGRESOS Y CONTROL PRESUPUESTAL	ROSANA INES BARBOSA REYES	27/12/2013	OFICIAL	7,921.87
05-01-05-02-002-00001-02989	COMPUTADORA / COMPUTADORA ARMADA COMPUTADORA ARMADA NORMAL MOBILIARIO Y EQUIPO DE ADMINISTRACION / EQUIPOS DE COMPUTO Y TECNOLOGIAS DE LA ADMINISTRACION COMPUTADORA / COMPUTADORA ARMADA	COMPUTADORA TIPO EJECUTIVO INTEL ACTECK SIN 94039055945	03 01 01 - DESPACHO DEL SECRETARIO	HERMINIO VALENCIA MONTES	27/12/2013	OFICIAL	7,921.87
05-01-05-02-002-00001-02990	COMPUTADORA / COMPUTADORA ARMADA COMPUTADORA ARMADA NORMAL MOBILIARIO Y EQUIPO DE ADMINISTRACION / EQUIPOS DE COMPUTO Y TECNOLOGIAS DE LA ADMINISTRACION COMPUTADORA / COMPUTADORA ARMADA	COMPUTADORA TIPO EJECUTIVO INTEL ACTECK SIN940400073534	06 01 01 - OBRAS PUBLICAS, DESARROLLO URBANO	JOSE ANTONIO GONZALEZ OCHOA	27/12/2013	OFICIAL	7,921.87
05-01-05-02-002-00001-02992	COMPUTADORA / COMPUTADORA ARMADA COMPUTADORA ARMADA NORMAL MOBILIARIO Y EQUIPO DE ADMINISTRACION / EQUIPOS DE COMPUTO Y TECNOLOGIAS DE LA ADMINISTRACION COMPUTADORA / COMPUTADORA ARMADA	COMPUTADORA MB INTEL CORE I3, DDR3 8GB SIN 940400073775	06 01 01 - OBRAS PUBLICAS, DESARROLLO URBANO	JOSE ANTONIO GONZALEZ OCHOA	18/09/2015	OFICIAL	5,787.20

65.

05-01-05-02-002-00001-03315	MOBILIARIO Y EQUIPO DE ADMINISTRACION / EQUIPOS DE COMPUTO Y TECNOLOGIAS DE LA ADMINISTRACION COMPUTADORA / COMPUTADORA ARMADA COMPUTADORA ARMADA NORMAL	COMPUTADORA ARMADA NORMAL PC ARMADA C17 8GB 1 TB T. VIDEO 2GB	03 01 05 - JUNTA MUNICIPAL DE SUCHITLAN	ESTHER AVALOS FUENTES	18/03/2015	OFICIAL	3,000.00
05-01-05-02-002-00001-03370	MOBILIARIO Y EQUIPO DE ADMINISTRACION / EQUIPOS DE COMPUTO Y TECNOLOGIAS DE LA ADMINISTRACION COMPUTADORA / COMPUTADORA ARMADA COMPUTADORA ARMADA NORMAL	COMPUTADORA ARMADA NORMAL	03 01 07 - TELEMATICA	JOSE ANTONIO GONZALEZ OCHOA	26/07/2017	OFICIAL	13,049.93
05-01-05-02-002-00001-03404	MOBILIARIO Y EQUIPO DE ADMINISTRACION / EQUIPOS DE COMPUTO Y TECNOLOGIAS DE LA ADMINISTRACION COMPUTADORA / COMPUTADORA ARMADA COMPUTADORA ARMADA NORMAL	CPU ARMADO TARJETA MADRE, PROCESADOR INTEL CORE I3-7100 3.9 MEMORIA DDR4 KINGSTON	02 01 01 - DESPACHO DEL PRESIDENTE	ALONDRA GUADALUPE RINCON BELTRAN	27/09/2017	OFICIAL	5,872.21
05-01-05-02-002-00001-03406	MOBILIARIO Y EQUIPO DE ADMINISTRACION / EQUIPOS DE COMPUTO Y TECNOLOGIAS DE LA ADMINISTRACION COMPUTADORA / COMPUTADORA ARMADA COMPUTADORA ARMADA NORMAL	CPU ARMADA NORMAL: TARJETA MADRE, PROCESADOR INTEL CORE I3-7100 3.9, MEMORIA DDR4 KINGSTON, DISCO DURO INTERNO, GABINETE, DVD WRITER	04 01 01 - DESPACHO DEL TESORERO	BENITEZ MONTERO ARLETH ELIZABETH	27/09/2017	OFICIAL	6,518.68
05-01-05-02-002-00001-03415	MOBILIARIO Y EQUIPO DE ADMINISTRACION / EQUIPOS DE COMPUTO Y TECNOLOGIAS DE LA ADMINISTRACION COMPUTADORA / COMPUTADORA ARMADA COMPUTADORA ARMADA NORMAL	CPU ARMADO NORMAL: TARJETA MADRE, PROCESADOR INTEL CORE I3-7100 3.9, MEMORIA DDR4 KINGSTON, DISCO DURO INTERNO, GABINETE, DVD WRITER	03 01 02 - DIRECCION JURIDICA	HUITZILIN MARGARITA SALAZAR ADAME	25/10/2017	OFICIAL	7,141.14
05-01-05-02-002-00001-03416	MOBILIARIO Y EQUIPO DE ADMINISTRACION / EQUIPOS DE COMPUTO Y TECNOLOGIAS DE LA ADMINISTRACION COMPUTADORA / COMPUTADORA ARMADA COMPUTADORA ARMADA NORMAL	CPU ARMADA NORMAL: TARJETA MADRE, PROCESADOR INTEL CORE I3-7100 3.9, MEMORIA DDR4 KINGSTON, DISCO DURO INTERNO, GABINETE, DVD WRITER	02 01 02 - COMUNICACION SOCIAL	JUAN FRANCISCO LOMELI PADILLA	25/10/2017	OFICIAL	7,141.13
05-01-05-02-002-00001-03425	MOBILIARIO Y EQUIPO DE ADMINISTRACION / EQUIPOS DE COMPUTO Y TECNOLOGIAS DE LA ADMINISTRACION COMPUTADORA / COMPUTADORA ARMADA COMPUTADORA ARMADA NORMAL	COMPUTADORA ARMADA NORMAL CPU ARMADO CON PROCESADOR CORI3, CON MOUSE USB M100 910 NEGRO LOGITECH, TECLADO LOGITECH K120 USB 920-4422	03 01 01 - DESPACHO DEL SECRETARIO	RAMON AGUILAR ZARAGOZA	14/03/2018	OFICIAL	7,697.37
05-01-05-02-002-00001-03428	MOBILIARIO Y EQUIPO DE ADMINISTRACION / EQUIPOS DE COMPUTO Y TECNOLOGIAS DE LA ADMINISTRACION COMPUTADORA / COMPUTADORA ARMADA COMPUTADORA ARMADA NORMAL	CPU ARMADA: TARJETA MADRE PROCESADOR INTEL CORE I3-7100 3.9 MEMORIA DDR4 KINGSTON	03 01 01 - DESPACHO DEL SECRETARIO	GUILLERMO RAMOS RAMIREZ	08/11/2017	OFICIAL	7,200.00
05-01-05-02-002-00001-03436	MOBILIARIO Y EQUIPO DE ADMINISTRACION / EQUIPOS DE COMPUTO Y TECNOLOGIAS DE LA ADMINISTRACION COMPUTADORA / COMPUTADORA ARMADA COMPUTADORA ARMADA NORMAL	COMPUTADORA ARMADA NORMAL CPU ARMADO CON PROCESADOR CORI3, CON MOUSE USB M100 910 NEGRO LOGITECH, TECLADO LOGITECH K120 USB 920-4422	03 01 03 - DIRECCION DE REGISTRO CIVIL	JOSE FERNANDO TIBURCIO JIMENEZ	14/02/2019	OFICIAL	7,628.00
05-01-05-02-002-00001-03439	MOBILIARIO Y EQUIPO DE ADMINISTRACION / EQUIPOS DE COMPUTO Y TECNOLOGIAS DE LA ADMINISTRACION COMPUTADORA / COMPUTADORA ARMADA COMPUTADORA ARMADA NORMAL	COMPUTADORA ARMADA NORMAL, MICROPROCESADOR INTEL CORE I7400, TARJETA MADRE GIGABYTE, MEMORIA DIMM BLACKS, DISCO DURO 1TB THOSIBA, GABINETE AKRON, TECLADO LOGITECH Y MOUSE LOGITECH	02 01 07 - COORDINACION DE ATENCION A LA JUVENTUD	ADILENE MONTSERRATH ALCAZAR FUENTES	26/02/2019	OFICIAL	9,090.99
05-01-05-02-002-00001-03440	MOBILIARIO Y EQUIPO DE ADMINISTRACION / EQUIPOS DE COMPUTO Y TECNOLOGIAS DE LA ADMINISTRACION COMPUTADORA / COMPUTADORA ARMADA COMPUTADORA ARMADA NORMAL	COMPUTADORA ARMADA NORMAL, MICROPROCESADOR INTEL CORE I7400, TARJETA MADRE GIGABYTE, MEMORIA DIMM BLACKS, DISCO DURO 8GB DISCO DURO 1TB SATA TOSHIBA, GABINETE AKRON 500W, TECLADO LOGITECH, MOUSE USB M90 LOGITECH	04 01 01 - DESPACHO DEL TESORERO	CORTES SOLIS MARIA CANDELARIA	26/02/2019	OFICIAL	9,090.99
05-01-05-02-002-00001-03513	MOBILIARIO Y EQUIPO DE ADMINISTRACION / EQUIPOS DE COMPUTO Y TECNOLOGIAS DE LA ADMINISTRACION COMPUTADORA / COMPUTADORA ARMADA COMPUTADORA ARMADA NORMAL	ARMADA CORE I5-6400 2.7GHZ, TARJETA MADRE GIGABYTE, DISCO DURO TOSHIBA 1 TB, MEMORIA DDR4 8GB 2400, GRABADORA DVD-CD/R LITON, KIT TECLADO Y MOUSE	04 01 03 - EGRESOS Y CONTROL PRESUPUESTAL	ROSANA INES BARBOSA REYES	16/07/2019	OFICIAL	9,091.00
05-01-05-02-002-00001-03535	MOBILIARIO Y EQUIPO DE ADMINISTRACION / EQUIPOS DE COMPUTO Y TECNOLOGIAS DE LA ADMINISTRACION COMPUTADORA / COMPUTADORA ARMADA COMPUTADORA ARMADA NORMAL	COMPUTADORA ARMADA DE ESCRITORIO, MICROCORE I5, TARJETA MADRE MB, DISCO DURO 3.5 TOSHIBA 1TB MEMORIA DDR4 8GB, T VIDEO MSI N210, GRABADORA CD/DVD, GABINETE EVOTEC	05 01 01 - DESPACHO DEL OFICIAL MAYOR	BARRETO MEJIA ILSE TRINIDAD	22/04/2020	OFICIAL	9,655.55

ES

05-01-05-02-002-00001-03536	MOBILIARIO Y EQUIPO DE ADMINISTRACION / EQUIPOS DE COMPUTO Y TECNOLOGIAS DE LA ADMINISTRACION COMPUTADORA / COMPUTADORA ARMADA COMPUTADORA ARMADA NORMAL	COMPUTADORA ARMADA, MICROPROCESADOR INTEL CORE 3 DISCO DURO 1TB TOSHIBA, MEMORIA DIMM DDR4 8GB, GRABADORA DVD/CD, KIT TECLADO MOUSE MK 120 USB LOGITECH, GABINETE EVOTEC	05 01 01 - DESPACHO DEL OFICIAL MAYOR	PADILLA PRADO HERYCA ANAID	22/04/2020	OFICIAL	8,108.40
05-01-05-02-002-00001-03537	MOBILIARIO Y EQUIPO DE ADMINISTRACION / EQUIPOS DE COMPUTO Y TECNOLOGIAS DE LA ADMINISTRACION COMPUTADORA / COMPUTADORA ARMADA COMPUTADORA ARMADA NORMAL	COMPUTADORA ARMADA, MICROPROCESADOR INTEL CORE 3 DISCO DURO 1TB TOSHIBA, MEMORIA DIMM DDR4 8GB, GRABADORA DVD/CD, KIT TECLADO MOUSE MK 120 USB LOGITECH, GABINETE EVOTEC	08 01 01 - DESPACHO DEL DIRECTOR DE SERVICIOS PUBLICOS	XIOMARA JULIETA GONZALEZ FLORES	22/04/2020	OFICIAL	8,108.40
05-01-05-02-002-00001-03538	MOBILIARIO Y EQUIPO DE ADMINISTRACION / EQUIPOS DE COMPUTO Y TECNOLOGIAS DE LA ADMINISTRACION COMPUTADORA / COMPUTADORA ARMADA COMPUTADORA ARMADA NORMAL	COMPUTADORA ARMADA, MICROPROCESADOR INTEL CORE 3 DISCO DURO 1TB SATA, MEMORIA DIMM DDR4 8GB, GRABADORA DVD/CD, KIT TECLADO MOUSE MK 120 USB LOGITECH, GABINETE EVOTEC, TARJETA DE VIDEO AUSUS GT710	05 01 01 - DESPACHO DEL OFICIAL MAYOR	ESTEBAN DE JESUS JIMENEZ FUENTES	26/06/2020	OFICIAL	9,469.20
05-01-05-02-002-00001-03553	MOBILIARIO Y EQUIPO DE ADMINISTRACION / EQUIPOS DE COMPUTO Y TECNOLOGIAS DE LA ADMINISTRACION COMPUTADORA / COMPUTADORA ARMADA COMPUTADORA ARMADA NORMAL	COMPUTADORA ARMADA NORMAL, COMPUTADORA ARMADA CON PROCESADOR CORE I3, TARJETA MADRE BIOSTAR, MEMORIA DDR4 8GB, UNIDAD SSD 480GB, GABINETE Y FUENTE 500W	04 01 05 - CATASTRO	RAFAEL BELTRAN GONZALEZ	18/03/2022	OFICIAL	6,990.00
05-01-05-02-002-00001-03562	MOBILIARIO Y EQUIPO DE ADMINISTRACION / EQUIPOS DE COMPUTO Y TECNOLOGIAS DE LA ADMINISTRACION COMPUTADORA / COMPUTADORA ARMADA COMPUTADORA ARMADA NORMAL	CPU ARMADO, PROCESADOR INTEL I3 3.6 GHZ, TARJETA MADRE GIBABYTE, TARJETA DE VIDEO, DISCO DURO 1 TB, 8GB EN RAM, GABINETE	03 01 01 - DESPACHO DEL SECRETARIO	JIMENEZ ROJAS JUAN	27/06/2022	OFICIAL	6,936.80
05-01-05-02-002-00001-03577	MOBILIARIO Y EQUIPO DE ADMINISTRACION / EQUIPOS DE COMPUTO Y TECNOLOGIAS DE LA ADMINISTRACION COMPUTADORA / COMPUTADORA ARMADA COMPUTADORA ARMADA NORMAL	COMPUTADORA ARMADA MICROPROCESADOR INTEL CORE I7, MEMORIA RAM 8 GB PARA EL AREA DE TESORERIA (SOLO CPU), COMPUTADORA ARMADA NORMAL, CUENTA CON TARJETA ELECTRONICA PROCESADOR CORE I5 10400, TARJETA MADRE ASUS PRIME, MEMORIA 16 GB, UNIDAD SSD HP 960 GB, GABINETE GETTTECH, MONITOR QJAN 19.5", KIT DE TECLADO Y MOUSE.	04 01 01 - DESPACHO DEL TESOERO	RAMIREZ DE LA LUZ MIGUEL ANGEL	31/03/2023	OFICIAL	12,586.00
05-01-05-02-002-00001-03585	MOBILIARIO Y EQUIPO DE ADMINISTRACION / EQUIPOS DE COMPUTO Y TECNOLOGIAS DE LA ADMINISTRACION COMPUTADORA / COMPUTADORA ARMADA COMPUTADORA ARMADA NORMAL	COMPUTADORA ARMADA NORMAL *PROCESADOR AMD RYZER 5 7600 TARJETA MADRE PRIME AMD DDR5 52004 MEMORIA RAM 32 GB 5200 MHZ, KINGSTON FURY BEAST DDR4 RGB ESPECIAL EDITION UNIDAD DE ALMACENAMIENTO, UNIDAD DEL ESTADO SOLIDO SSD 500, DISCO DURO DE 1 TB, TARJETA DE VIDEO RADEON DRAGON RX 5504GBM2	05 01 01 - DESPACHO DEL OFICIAL MAYOR	ALONSO FLORES SALAZAR	21/09/2023	OFICIAL	8,900.00
05-01-05-02-002-00001-03586	MOBILIARIO Y EQUIPO DE ADMINISTRACION / EQUIPOS DE COMPUTO Y TECNOLOGIAS DE LA ADMINISTRACION COMPUTADORA / COMPUTADORA ARMADA COMPUTADORA ARMADA NORMAL	COMPUTADORA ARMADA NORMAL *PROCESADOR INTEL CORE I9-10900 INTEL GRAPHICS UHD 770, S-1700, 2.10 GHZ, 16-CORE, TARJETA MADRE, GIGABYTE H610M/HDDR4/ SOCKET INYRL IGA 1700 INTEL H610 MICRO ATX, MEMORIA RAM 16, MEMORIA RM TEAM GROUP T-FORCE DELTA RGB, TARJETA DE GRAFICOS GT730.	06 01 01 - OBRAS PUBLICAS, DESARROLLO URBANO	CARLOS ALBERTO VILLARRUEL VAZQUEZ	22/08/2023	OFICIAL	44,990.60
05-01-05-02-002-00001-03587	MOBILIARIO Y EQUIPO DE ADMINISTRACION / EQUIPOS DE COMPUTO Y TECNOLOGIAS DE LA ADMINISTRACION COMPUTADORA / COMPUTADORA ARMADA COMPUTADORA ARMADA NORMAL	COMPUTADORA ARMADA NORMAL *PROCESADOR INTEL CORE I9-10900 INTEL GRAPHICS UHD 770, S-1700, 2.10 GHZ, 16-CORE, TARJETA MADRE, GIGABYTE H610M/HDDR4/ SOCKET INYRL IGA 1700 INTEL H610 MICRO ATX, MEMORIA RAM 16, MEMORIA RM TEAM GROUP T-FORCE DELTA RGB, TARJETA DE GRAFICOS GT730.	06 01 01 - OBRAS PUBLICAS, DESARROLLO URBANO	CARLOS ALBERTO VILLARRUEL VAZQUEZ	22/08/2023	OFICIAL	20,758.20
05-01-05-02-002-00001-03588	MOBILIARIO Y EQUIPO DE ADMINISTRACION / EQUIPOS DE COMPUTO Y TECNOLOGIAS DE LA ADMINISTRACION COMPUTADORA / COMPUTADORA ARMADA COMPUTADORA ARMADA NORMAL	COMPUTADORA ARMADA NORMAL *PROCESADOR INTEL CORE I9-10900 INTEL GRAPHICS UHD 770, S-1700, 2.10 GHZ, 16-CORE, TARJETA MADRE, GIGABYTE H610M/HDDR4/ SOCKET INYRL IGA 1700 INTEL H610 MICRO ATX, MEMORIA RAM 16, MEMORIA RM TEAM GROUP T-FORCE DELTA RGB, TARJETA DE GRAFICOS GT730.	06 01 01 - OBRAS PUBLICAS, DESARROLLO URBANO	CARLOS ALBERTO VILLARRUEL VAZQUEZ	22/08/2023	OFICIAL	20,758.20

5

05-01-05-02-002-00001-03589	MOBILIARIO Y EQUIPO DE ADMINISTRACION / EQUIPOS DE COMPUTO Y TECNOLOGIAS DE LA ADMINISTRACION COMPUTADORA / COMPUTADORA ARMADA COMPUTADORA ARMADA NORMAL	COMPUTADORA ARMADA NORMAL *PROCESADOR INTEL COREI9-10900 INTEL GRAPHICS UHD 770, S-1700, 2.10 GHZ, 16-CORE, TARJETA MADRE: GIGABYTE H610M H/DDR4/ SOCKET INYRL IGA 1700 INTEL H610 MICRO ATX MEMORIA RAM 16, MEMORIA RM TEAM GROUP T-FORCE DELTA RGB, TARJETA DE GRAFICOS GT730	06 01 01 - OBRAS PUBLICAS, DESARROLLO URBANO	CARLOS ALBERTO VILLARRUEL VAZQUEZ	22/08/2023	OFICIAL	20,758.20
05-01-05-02-002-00001-03590	MOBILIARIO Y EQUIPO DE ADMINISTRACION / EQUIPOS DE COMPUTO Y TECNOLOGIAS DE LA ADMINISTRACION COMPUTADORA / COMPUTADORA ARMADA COMPUTADORA ARMADA NORMAL	COMPUTADORA ARMADA NORMAL *PROCESADOR INTEL COREI9-10900 INTEL GRAPHICS UHD 770, S-1700, 2.10 GHZ, 16-CORE, TARJETA MADRE: GIGABYTE H610M H/DDR4/ SOCKET INYRL IGA 1700 INTEL H610 MICRO ATX MEMORIA RAM 16, MEMORIA RM TEAM GROUP T-FORCE DELTA RGB, TARJETA DE GRAFICOS GT730	06 01 01 - OBRAS PUBLICAS, DESARROLLO URBANO	REYES MADRID ADRIAN	22/08/2023	OFICIAL	20,758.20
05-01-05-02-002-00001-03591	MOBILIARIO Y EQUIPO DE ADMINISTRACION / EQUIPOS DE COMPUTO Y TECNOLOGIAS DE LA ADMINISTRACION COMPUTADORA / COMPUTADORA ARMADA COMPUTADORA ARMADA NORMAL	COMPUTADORA ARMADA NORMAL *PROCESADOR INTEL COREI9-10900 INTEL GRAPHICS UHD 770, S-1700, 2.10 GHZ, 16 CORE, TARJETA MADRE: GIGABYTE H610M H/DDR4/ SOCKET INYRL IGA 1700 INTEL H610 MICRO ATX MEMORIA RAM 16, MEMORIA RM TEAM GROUP T-FORCE DELTA RGB	06 01 01 - OBRAS PUBLICAS, DESARROLLO URBANO	SERGIO ALEJANDRO FLORES ADAME	22/08/2023	OFICIAL	19,424.20
05-01-05-02-002-00001-03592	MOBILIARIO Y EQUIPO DE ADMINISTRACION / EQUIPOS DE COMPUTO Y TECNOLOGIAS DE LA ADMINISTRACION COMPUTADORA / COMPUTADORA ARMADA COMPUTADORA ARMADA NORMAL	COMPUTADORA ARMADA NORMAL *PROCESADOR INTEL COREI9-10900 INTEL GRAPHICS UHD 770, S-1700, 2.10 GHZ, 16 CORE, TARJETA MADRE: GIGABYTE H610M H/DDR4/ SOCKET INYRL IGA 1700 INTEL H610 MICRO ATX MEMORIA RAM 16, MEMORIA RM TEAM GROUP T-FORCE DELTA RGB	06 01 01 - OBRAS PUBLICAS, DESARROLLO URBANO	GONZALEZ CONTRERAS EDGAR OSCIEL	22/08/2023	OFICIAL	19,424.20
05-01-05-02-002-00001-03593	MOBILIARIO Y EQUIPO DE ADMINISTRACION / EQUIPOS DE COMPUTO Y TECNOLOGIAS DE LA ADMINISTRACION COMPUTADORA / COMPUTADORA ARMADA COMPUTADORA ARMADA NORMAL	COMPUTADORA ARMADA NORMAL *PROCESADOR INTEL COREI9-10900 INTEL GRAPHICS UHD 770, S-1700, 2.10 GHZ, 16 CORE, TARJETA MADRE: GIGABYTE H610M H/DDR4/ SOCKET INYRL IGA 1700 INTEL H610 MICRO ATX MEMORIA RAM 16, MEMORIA RM TEAM GROUP T-FORCE DELTA RGB	06 01 01 - OBRAS PUBLICAS, DESARROLLO URBANO	CARLOS ALBERTO VILLARRUEL VAZQUEZ	22/08/2023	OFICIAL	19,424.20
05-01-05-02-002-00001-03594	MOBILIARIO Y EQUIPO DE ADMINISTRACION / EQUIPOS DE COMPUTO Y TECNOLOGIAS DE LA ADMINISTRACION COMPUTADORA / COMPUTADORA ARMADA COMPUTADORA ARMADA NORMAL	COMPUTADORA ARMADA NORMAL *PROCESADOR INTEL COREI9-10900 INTEL GRAPHICS UHD 770, S-1700, 2.10 GHZ, 16 CORE, TARJETA MADRE: GIGABYTE H610M H/DDR4/ SOCKET INYRL IGA 1700 INTEL H610 MICRO ATX MEMORIA RAM 16, MEMORIA RM TEAM GROUP T-FORCE DELTA RGB	06 01 01 - OBRAS PUBLICAS, DESARROLLO URBANO	YOLANDA ELIZABETH CARRILLO LUGO	22/08/2023	OFICIAL	19,424.20
05-01-05-02-002-00001-03595	MOBILIARIO Y EQUIPO DE ADMINISTRACION / EQUIPOS DE COMPUTO Y TECNOLOGIAS DE LA ADMINISTRACION COMPUTADORA / COMPUTADORA ARMADA COMPUTADORA ARMADA NORMAL	COMPUTADORA ARMADA NORMAL *PROCESADOR INTEL COREI9-10900 INTEL GRAPHICS UHD 770, S-1700, 2.10 GHZ, 16 CORE, TARJETA MADRE: GIGABYTE H610M H/DDR4/ SOCKET INYRL IGA 1700 INTEL H610 MICRO ATX MEMORIA RAM 16, MEMORIA RM TEAM GROUP T-FORCE DELTA RGB	12 01 01 - CONTRALOR INTERNO	CARLOS LIBERATO VALENCIA FUENTES	22/08/2023	OFICIAL	19,424.20
05-01-05-02-002-00001-03596	MOBILIARIO Y EQUIPO DE ADMINISTRACION / EQUIPOS DE COMPUTO Y TECNOLOGIAS DE LA ADMINISTRACION COMPUTADORA / COMPUTADORA ARMADA COMPUTADORA ARMADA NORMAL	COMPUTADORA ARMADA NORMAL *PROCESADOR INTEL COREI9-10900 INTEL GRAPHICS UHD 770, S-1700, 2.10 GHZ, 16 CORE, TARJETA MADRE: GIGABYTE H610M H/DDR4/ SOCKET INYRL IGA 1700 INTEL H610 MICRO ATX MEMORIA RAM 16, MEMORIA RM TEAM GROUP T-FORCE DELTA RGB	06 01 01 - OBRAS PUBLICAS, DESARROLLO URBANO	CARLOS ALBERTO VILLARRUEL VAZQUEZ	22/08/2023	OFICIAL	19,424.20
05-01-05-02-002-00001-03597	MOBILIARIO Y EQUIPO DE ADMINISTRACION / EQUIPOS DE COMPUTO Y TECNOLOGIAS DE LA ADMINISTRACION COMPUTADORA / COMPUTADORA ARMADA COMPUTADORA ARMADA NORMAL	COMPUTADORA ARMADA NORMAL *PROCESADOR INTEL COREI9-10900 INTEL GRAPHICS UHD 770, S-1700, 2.10 GHZ, 16 CORE, TARJETA MADRE: GIGABYTE H610M H/DDR4/ SOCKET INYRL IGA 1700 INTEL H610 MICRO ATX MEMORIA RAM 16, MEMORIA RM TEAM GROUP T-FORCE DELTA RGB	06 01 01 - OBRAS PUBLICAS, DESARROLLO URBANO	JOSUE HORACIO BELTRAN BEJARANO	22/08/2023	OFICIAL	19,424.20

ES.

05-01-05-02-002-00001-03598	MOBILIARIO Y EQUIPO DE ADMINISTRACION / EQUIPOS DE COMPUTO Y TECNOLOGIAS DE LA ADMINISTRACION COMPUTADORA / COMPUTADORA ARMADA COMPUTADORA ARMADA NORMAL	COMPUTADORA ARMADA NORMAL *PROCESADOR INTEL COREI9-10900 INTEL GRAPHICS UDH 770, S-1700, 2.10 GHZ, 16 CORE, TARJETA MADRE: GIGABYTE H610M H/DDR4/ SOCKET INYRL IGA 1700 INTEL H610 MICRO ATX, MEMORIA RAM 16, MEMORIA RM TEAM GROUP T-FORCE DELTA RGB	06 01 01 - OBRAS PUBLICAS, DESARROLLO URBANO	CARLOS ALBERTO VILLARRUEL VAZQUEZ	22/08/2023	OFICIAL	19,424.20
05-01-05-02-002-00001-03599	MOBILIARIO Y EQUIPO DE ADMINISTRACION / EQUIPOS DE COMPUTO Y TECNOLOGIAS DE LA ADMINISTRACION COMPUTADORA / COMPUTADORA ARMADA COMPUTADORA ARMADA NORMAL	COMPUTADORA ARMADA NORMAL *PROCESADOR INTEL COREI9-10900 INTEL GRAPHICS UDH 770, S-1700, 2.10 GHZ, 16 CORE, TARJETA MADRE: GIGABYTE H610M H/DDR4/ SOCKET INYRL IGA 1700 INTEL H610 MICRO ATX, MEMORIA RAM 16, MEMORIA RM TEAM GROUP T-FORCE DELTA RGB	06 01 01 - OBRAS PUBLICAS, DESARROLLO URBANO	GONZALEZ OCHOA JOSE ANTONIO	22/08/2023	OFICIAL	19,424.20
05-01-05-02-002-00001-03626	MOBILIARIO Y EQUIPO DE ADMINISTRACION / EQUIPOS DE COMPUTO Y TECNOLOGIAS DE LA ADMINISTRACION COMPUTADORA / COMPUTADORA ARMADA COMPUTADORA ARMADA NORMAL	COMPUTADORA ARMADA NORMAL * TARJETA MADRE, PROCESADOR INTEL CORE I5, MEMORIA RAM DDR4 16GB, DISCO DURO SSD 960GB, GABINETE ATX SLIM, MONITOR 24", TECLADO ALAMBRIKO, MOUSE ALAMBRIKO	05 01 01 - DESPACHO DEL OFICIAL MAYOR	GUADALUPE CARRILLO FRANCO	31/07/2024	OFICIAL	8,990.00
05-01-05-03-001-00001-01739	MOBILIARIO Y EQUIPO DE ADMINISTRACION / EQUIPOS DE COMPUTO Y TECNOLOGIAS DE LA ADMINISTRACION MONITOR / MONITOR LCD	IMPRESORA MATRIZ DE PUNTO EPSON LX300+II (ARLET BENITES)	04 01 03 - EGRESOS Y CONTROL PRESUPUESTAL	JOSE ANTONIO GONZALEZ OCHOA	08/12/2010	OFICIAL	3,153.65
05-01-05-03-001-00003-01763	MOBILIARIO Y EQUIPO DE ADMINISTRACION / EQUIPOS DE COMPUTO Y TECNOLOGIAS DE LA ADMINISTRACION MONITOR / MONITOR LCD	MONITOR (TURISMO JUVENTUD) SE CAMBIO DE CABILDO A COORDINACION DE LA JUVENTUD	02 01 07 - COORDINACION DE ATENCION A LA JUVENTUD	ADILENE MONTSERRATH ALCAZAR FUENTES	15/06/2010	OFICIAL	3,766.57
05-01-05-03-001-00006-03604	MOBILIARIO Y EQUIPO DE ADMINISTRACION / EQUIPOS DE COMPUTO Y TECNOLOGIAS DE LA ADMINISTRACION MONITOR / MONITOR LCD	MONITOR LCD *MONITOR HP 24" PRO M24 FULL HD HDMI PROFESIONAL	06 01 01 - OBRAS PUBLICAS, DESARROLLO URBANO	CARLOS ALBERTO VILLARRUEL VAZQUEZ	22/08/2023	OFICIAL	8,089.84
05-01-05-03-001-00006-03605	MOBILIARIO Y EQUIPO DE ADMINISTRACION / EQUIPOS DE COMPUTO Y TECNOLOGIAS DE LA ADMINISTRACION MONITOR / MONITOR LCD	MONITOR LCD *MONITOR HP 24" PRO M24 FULL HD HDMI PROFESIONAL	06 01 01 - OBRAS PUBLICAS, DESARROLLO URBANO	CARLOS ALBERTO VILLARRUEL VAZQUEZ	22/08/2023	OFICIAL	8,089.84
05-01-05-03-001-00006-03606	MOBILIARIO Y EQUIPO DE ADMINISTRACION / EQUIPOS DE COMPUTO Y TECNOLOGIAS DE LA ADMINISTRACION MONITOR / MONITOR LCD	MONITOR LCD *MONITOR HP 24" PRO M24 FULL HD HDMI PROFESIONAL	06 01 01 - OBRAS PUBLICAS, DESARROLLO URBANO	CARLOS ALBERTO VILLARRUEL VAZQUEZ	22/08/2023	OFICIAL	8,089.84
05-01-05-03-001-00006-03607	MOBILIARIO Y EQUIPO DE ADMINISTRACION / EQUIPOS DE COMPUTO Y TECNOLOGIAS DE LA ADMINISTRACION MONITOR / MONITOR LCD	MONITOR LCD *MONITOR HP 24" PRO M24 FULL HD HDMI PROFESIONAL	06 01 01 - OBRAS PUBLICAS, DESARROLLO URBANO	CARLOS ALBERTO VILLARRUEL VAZQUEZ	22/08/2023	OFICIAL	8,089.84
05-01-05-03-001-00006-03608	MOBILIARIO Y EQUIPO DE ADMINISTRACION / EQUIPOS DE COMPUTO Y TECNOLOGIAS DE LA ADMINISTRACION MONITOR / MONITOR LCD	MONITOR LCD *MONITOR HP 24" PRO M24 FULL HD HDMI PROFESIONAL	06 01 01 - OBRAS PUBLICAS, DESARROLLO URBANO	JOSUE HORACIO BELTRAN BEJARANO	22/08/2023	OFICIAL	8,089.84
05-01-05-03-001-00006-03609	MOBILIARIO Y EQUIPO DE ADMINISTRACION / EQUIPOS DE COMPUTO Y TECNOLOGIAS DE LA ADMINISTRACION MONITOR / MONITOR LCD	MONITOR LCD *MONITOR HP 24" PRO M24 FULL HD HDMI PROFESIONAL	04 01 01 - DESPACHO DEL TESORERO	ROSANA INES BARBOSA REYES	22/08/2023	OFICIAL	8,089.84
05-01-05-03-001-00008-03359	MOBILIARIO Y EQUIPO DE ADMINISTRACION / EQUIPOS DE COMPUTO Y TECNOLOGIAS DE LA ADMINISTRACION MONITOR / MONITOR LCD	MONITOR LCD 23.6"	05 01 01 - DESPACHO DEL OFICIAL MAYOR	ILSE TRINIDAD BARRETO MEJIA	26/07/2017	OFICIAL	3,055.82
05-01-05-03-001-00008-03360	MOBILIARIO Y EQUIPO DE ADMINISTRACION / EQUIPOS DE COMPUTO Y TECNOLOGIAS DE LA ADMINISTRACION MONITOR / MONITOR LCD	MONITOR LCD 23.6" HD	06 01 01 - OBRAS PUBLICAS, DESARROLLO URBANO	CARLOS ALBERTO VILLARRUEL VAZQUEZ	26/07/2017	OFICIAL	3,055.82

EJ.

05-01-05-03-001-00008-03361	MOBILIARIO Y EQUIPO DE ADMINISTRACION / EQUIPOS DE COMPUTO Y TECNOLOGIAS DE LA ADMINISTRACION MONITOR / MONITOR LCD MONITOR LCD 23	MONITOR LCD 23.6" FULL HD	06 01 01 - OBRAS PUBLICAS, DESARROLLO URBANO	FLORES ADAME SERGIO ALEJANDRO	26/07/2017	OFICIAL	3,055.82
05-01-05-03-001-00008-03362	MOBILIARIO Y EQUIPO DE ADMINISTRACION / EQUIPOS DE COMPUTO Y TECNOLOGIAS DE LA ADMINISTRACION MONITOR / MONITOR LCD MONITOR LCD 23	MONITOR LCD 23.6" FULL HD	06 01 01 - OBRAS PUBLICAS, DESARROLLO URBANO	CARLOS ALBERTO VILLARRUEL VAZQUEZ	26/07/2017	OFICIAL	3,055.82
05-01-05-03-001-00008-03363	MOBILIARIO Y EQUIPO DE ADMINISTRACION / EQUIPOS DE COMPUTO Y TECNOLOGIAS DE LA ADMINISTRACION MONITOR / MONITOR LCD MONITOR LCD 23	MONITOR LCD 23.6" FULL HD	06 01 03 - DEPARTAMENTO DE DESARROLLO URBANO	REYES MADRID ADRIAN	26/07/2017	OFICIAL	3,055.82
05-01-05-03-001-00008-03364	MOBILIARIO Y EQUIPO DE ADMINISTRACION / EQUIPOS DE COMPUTO Y TECNOLOGIAS DE LA ADMINISTRACION MONITOR / MONITOR LCD MONITOR LCD 23	MONITOR LCD 23.6" FULL HD	05 01 01 - DESPACHO DEL OFICIAL MAYOR	RODRIGUEZ RINCON JESUS AARON	26/07/2017	OFICIAL	3,055.82
05-01-05-03-001-00008-03365	MOBILIARIO Y EQUIPO DE ADMINISTRACION / EQUIPOS DE COMPUTO Y TECNOLOGIAS DE LA ADMINISTRACION MONITOR / MONITOR LCD MONITOR LCD 23	MONITOR LCD 23.6" FULL HD	06 01 01 - OBRAS PUBLICAS, DESARROLLO URBANO	CARLOS ALBERTO VILLARRUEL VAZQUEZ	26/07/2017	OFICIAL	3,055.82
05-01-05-03-001-00008-03366	MOBILIARIO Y EQUIPO DE ADMINISTRACION / EQUIPOS DE COMPUTO Y TECNOLOGIAS DE LA ADMINISTRACION MONITOR / MONITOR LCD MONITOR LCD 23	MONITOR LCD 23.6" FULL HD	07 01 01 - DIRECCION DE PLANEACION	JOSUE HORACIO BELTRAN BEJARANO	26/07/2017	OFICIAL	3,055.82
05-01-05-06-001-00001-03345	MOBILIARIO Y EQUIPO DE ADMINISTRACION / EQUIPOS DE COMPUTO Y TECNOLOGIAS DE LA ADMINISTRACION LAP TOP / LAP TOP NORMAL LAP TOP NORMAL	COMPUTADORA PORTATIL HP F7V04L4 (2)	02 01 03 - EVENTOS ESPECIALES	OSCAR ZAMORA ROLON	31/10/2014	OFICIAL	7,672.00
05-01-05-06-001-00001-03345	MOBILIARIO Y EQUIPO DE ADMINISTRACION / EQUIPOS DE COMPUTO Y TECNOLOGIAS DE LA ADMINISTRACION LAP TOP / LAP TOP NORMAL LAP TOP NORMAL	LAP TOP DELL CORE 1.3	02 01 01 - DESPACHO DEL PRESIDENTE	ESTEBAN DE JESUS JIMENEZ FUENTES	31/07/2017	OFICIAL	8,500.00
05-01-05-06-001-00001-03347	MOBILIARIO Y EQUIPO DE ADMINISTRACION / EQUIPOS DE COMPUTO Y TECNOLOGIAS DE LA ADMINISTRACION LAP TOP / LAP TOP NORMAL LAP TOP NORMAL	LAP TOP ACER 14" CORE I3 16GB EN RAM 1 TB DISCO DURO	02 01 05 - DIRECCION DE TURISMO	GONZALEZ OCHOA JOSE ANTONIO	04/08/2017	OFICIAL	1,200.00
05-01-05-06-001-00001-03349	MOBILIARIO Y EQUIPO DE ADMINISTRACION / EQUIPOS DE COMPUTO Y TECNOLOGIAS DE LA ADMINISTRACION LAP TOP / LAP TOP NORMAL LAP TOP NORMAL	LAP TOP ACER 14" CORE I3 16GB EN RAM 1TB DISCO DURO	12 01 03 - DEPARTAMENTO DE SUBSTANCIACION INTERNA	CARMEN LIZETH LOPEZ ASCENCIO	04/08/2017	OFICIAL	12,600.00
05-01-05-06-001-00001-03429	MOBILIARIO Y EQUIPO DE ADMINISTRACION / EQUIPOS DE COMPUTO Y TECNOLOGIAS DE LA ADMINISTRACION LAP TOP / LAP TOP NORMAL LAP TOP NORMAL	LAP TOP DELL CORE 1.5	03 01 07 - TELEMATICA	GONZALEZ OCHOA JOSE ANTONIO	31/07/2017	OFICIAL	8,500.00
05-01-05-06-001-00001-03575	MOBILIARIO Y EQUIPO DE ADMINISTRACION / EQUIPOS DE COMPUTO Y TECNOLOGIAS DE LA ADMINISTRACION LAP TOP / LAP TOP NORMAL LAP TOP NORMAL	LAPTOP LENOVO GAMING 15.6" C15 16 GB + 256SSD GTX1650	03 01 01 - DESPACHO DEL SECRETARIO	GONZALEZ OCHOA JOSE ANTONIO	28/06/2022	OFICIAL	21,190.00
05-01-05-06-001-00001-03654	MOBILIARIO Y EQUIPO DE ADMINISTRACION / EQUIPOS DE COMPUTO Y TECNOLOGIAS DE LA ADMINISTRACION LAP TOP / LAP TOP NORMAL LAP TOP NORMAL	NVIDIA GEFORCE RTX 3050, 24GB, 2TB SSD, WINDOWS 11 HOME, INGLIS	16 01 02 - OBRA PUBLICA EN EJECUCION	CARLOS ALBERTO VILLARRUEL VAZQUEZ	21/10/2025	OFICIAL	38,530.56

ES.

05-01-05-09-001-00007-03632	MOBILIARIO Y EQUIPO DE ADMINISTRACION / EQUIPOS DE COMPUTO Y TECNOLOGIAS DE LA ADMINISTRACION LECTORES / LECTOR LECTOR BIOMETRICO TECNOLOGIAS DE LA ADMINISTRACION / EQUIPOS DE COMPUTO Y SCANNER S/ SCANNER	SUMINISTRO E INSTALACION DE SISTEMA COMPLETO DE ACCESO MODELO ACCESSKIT5P MARCA ACCESSPRO, INCLUYE LECTOR BIOMETRICO SF300, CHAPA MAGNETICA, CIERRA PUERTA, BOTON DE SALIDA, CABLE Y FUENTE PROFESIONAL 12 VCC/GA CON BATERIA DE RESPALDO 12VCC PARA EMERGENCIAS	11 01 01 - SEGURIDAD PUBLICA	JOSE RAFAEL GONZALEZ LOPEZ	13/05/2025	OFICIAL	12,620.00
05-01-05-12-001-00001-03379	MOBILIARIO Y EQUIPO DE ADMINISTRACION / EQUIPOS DE COMPUTO Y TECNOLOGIAS DE LA ADMINISTRACION SCANNER TAMANO CARTA	SCANNER TAMANO CARTA	03 01 07 - TELEMATICA	GONZALEZ OCHOA JOSE ANTONIO	26/07/2017	OFICIAL	3,091.76
05-01-05-12-001-00001-03380	MOBILIARIO Y EQUIPO DE ADMINISTRACION / EQUIPOS DE COMPUTO Y TECNOLOGIAS DE LA ADMINISTRACION SCANNER S/ SCANNER SCANNER TAMANO CARTA	SCANNER TAMANO CARTA BROTHER SCANNER TAMANO OFICIO *FUJITSU SCANSNAP SV600 OVERHEAD 285 X 218 DPI A3 NEGRO, COLOR BLANCO ESCANER (432 X 300 MM, 285 X 218 DPI, GRAYSCALE, MONOCROMO, OVERHEAD, NEGRO, COLOR BLANCO, CCD).	03 01 07 - TELEMATICA	GONZALEZ OCHOA JOSE ANTONIO	26/07/2017	OFICIAL	3,091.76
05-01-05-12-001-00002-03603	MOBILIARIO Y EQUIPO DE ADMINISTRACION / EQUIPOS DE COMPUTO Y TECNOLOGIAS DE LA ADMINISTRACION SCANNER S/ SCANNER SCANNER TAMANO OFICIO	COMODATO	03 01 01 - DESPACHO DEL SECRETARIO	VALENCIA MONTES HERMINIO	22/08/2023	OFICIAL	21,790.60
05-01-05-13-001-00002-03244	MOBILIARIO Y EQUIPO DE ADMINISTRACION / EQUIPOS DE COMPUTO Y TECNOLOGIAS DE LA ADMINISTRACION COMUTADORES / COMUTADOR COMUTADOR ANALOGO-DIGITAL MOBILIARIO Y EQUIPO DE ADMINISTRACION / EQUIPOS DE COMPUTO Y TECNOLOGIAS DE LA ADMINISTRACION	COMUTADOR	10 01 06 - JUAN RULFO	EDSON SAUL FIGUEROA CRUZ	04/07/2016	COMODATO	6,500.00
05-01-05-14-001-00002-01563	TARJETAS DE COMUTADORES / TARJETA DE COMUTADOR TARJETA DE COMUTADORES DE 8 LINEAS MOBILIARIO Y EQUIPO DE ADMINISTRACION / EQUIPOS DE COMPUTO Y TECNOLOGIAS DE LA ADMINISTRACION	TARJETA DE EXPANSION O LINEAS CON 8 EXTENSIONES HIBRIDAS	03 01 07 - TELEMATICA	GONZALEZ OCHOA JOSE ANTONIO	20/11/2012	OFICIAL	4,292.00
05-01-05-14-001-00002-01564	MOBILIARIO Y EQUIPO DE ADMINISTRACION / EQUIPOS DE COMPUTO Y TECNOLOGIAS DE LA ADMINISTRACION TARJETAS DE COMUTADORES / TARJETA DE COMUTADOR TARJETA DE COMUTADORES DE 8 LINEAS MOBILIARIO Y EQUIPO DE ADMINISTRACION / EQUIPOS DE COMPUTO Y TECNOLOGIAS DE LA ADMINISTRACION	TARJETA DE EXPANSION O LINEAS CON 8 EXTENSIONES HIBRIDAS	03 01 07 - TELEMATICA	GONZALEZ OCHOA JOSE ANTONIO	20/11/2012	OFICIAL	4,292.00
05-01-05-16-001-00001-03503	REGULADOR MOBILIARIO Y EQUIPO DE ADMINISTRACION / EQUIPOS DE COMPUTO Y TECNOLOGIAS DE LA ADMINISTRACION	REGULADORNOBREAK 1500V 8 CONTACTO	03 01 07 - TELEMATICA	GONZALEZ OCHOA JOSE ANTONIO	15/04/2019	OFICIAL	5,585.01
05-01-05-16-001-00002-03580	PROTECCION DE LUZ / REGULADOR NO BREAK MOBILIARIO Y EQUIPO DE ADMINISTRACION / EQUIPOS DE COMPUTO Y TECNOLOGIAS DE LA ADMINISTRACION	NO BREAK TRIPP LITE SMART1500 - SMARTPRO TOWER, 980 W, 1500VA, ENTRADA 120V, SALIDA 120V.	03 01 07 - TELEMATICA	GONZALEZ OCHOA JOSE ANTONIO	27/02/2023	OFICIAL	15,955.80
05-01-05-16-001-00002-03583	PROTECCION DE LUZ / REGULADOR NO BREAK MOBILIARIO Y EQUIPO DE ADMINISTRACION / EQUIPOS DE COMPUTO Y TECNOLOGIAS DE LA ADMINISTRACION	NO BREAK TRIPP LITE SMART1500 SMARTPRO TOWER, 980W, 1500VA, ENTRADA 120V, SALIDA 120V	03 01 07 - TELEMATICA	GONZALEZ OCHOA JOSE ANTONIO	01/03/2023	OFICIAL	15,955.80
05-01-05-18-001-00003-02873	DISCOS DUROS / DISCOS DUROS INTERNOS DISCO DURO INTERNO 1 TB SAS MOBILIARIO Y EQUIPO DE ADMINISTRACION / EQUIPOS DE COMPUTO Y TECNOLOGIAS DE LA ADMINISTRACION	DICO DURO PARA SERVIDOR EXTRAIBLE HP 300GB SAS 15K 3 SIN DP ENT HDD	03 01 07 - TELEMATICA	GONZALEZ OCHOA JOSE ANTONIO	02/01/2012	OFICIAL	6,759.32
05-01-05-18-001-00003-02874	DISCOS DUROS / DISCOS DUROS INTERNOS DISCO DURO INTERNO 1 TB SAS MOBILIARIO Y EQUIPO DE ADMINISTRACION / EQUIPOS DE COMPUTO Y TECNOLOGIAS DE LA ADMINISTRACION	DICO DURO PARA SERVIDOR EXTRAIBLE HP 300GB SAS 15K 3 SIN DP ENT HDD	03 01 07 - TELEMATICA	GONZALEZ OCHOA JOSE ANTONIO	02/01/2012	OFICIAL	6,759.32
05-01-05-20-001-00001-01966	ROUTER / ROUTER INALAMBICO ROUTER INALAMBICO	ROUTER FIRE WARE MARCA VIGOR	03 01 07 - TELEMATICA	GONZALEZ OCHOA JOSE ANTONIO	15/01/2008	OFICIAL	4,715.00

ES

05-01-05-20-001-00004-03519	MOBILIARIO Y EQUIPO DE ADMINISTRACION / EQUIPOS DE COMPUTO Y TECNOLOGIAS DE LA ADMINISTRACION ROUTER / ROUTER INALAMBRIICO	RUTEADOR	03 01 07 - TELEMATICA	GONZALEZ OCHOA JOSE ANTONIO	20/08/2019	OFICIAL	6,650.10
05-01-05-21-001-00001-03433	MOBILIARIO Y EQUIPO DE ADMINISTRACION / EQUIPOS DE COMPUTO Y TECNOLOGIAS DE LA ADMINISTRACION RACK DE VOZ Y DATOS / RACK DE VOZ Y DATOS DE ALUMINIO	RACK DE VOZ MOVIBLE	10 01 06 - JUAN RULFO	EDSON SAUL FIGUEROA CRUZ	22/06/2015	OFICIAL	3,000.00
05-01-05-21-001-00003-03434	MOBILIARIO Y EQUIPO DE ADMINISTRACION / EQUIPOS DE COMPUTO Y TECNOLOGIAS DE LA ADMINISTRACION RACK DE VOZ Y DATOS / RACK DE VOZ Y DATOS DE ALUMINIO	RACK DE VOZ Y DATOS GRANDE CON MANEJADORES VERTICALES LARGOS, 06 HORIZONTALES CORTOS Y TRES PANELES DE PARCHEO	10 01 06 - JUAN RULFO	EDSON SAUL FIGUEROA CRUZ	31/05/2015	OFICIAL	62,092.48
05-01-05-23-001-00001-01970	MOBILIARIO Y EQUIPO DE ADMINISTRACION / EQUIPOS DE COMPUTO Y TECNOLOGIAS DE LA ADMINISTRACION IMPRESORAS / IMPRESORAS MATRIZ DE PUNTO	IMPRESORA MATRIZ DE PUNTO	04 01 02 - INGRESOS	REYES CORDOVA ALEX		OFICIAL	2,884.35
05-01-05-23-002-00003-03340	MOBILIARIO Y EQUIPO DE ADMINISTRACION / EQUIPOS DE COMPUTO Y TECNOLOGIAS DE LA ADMINISTRACION IMPRESORAS / IMPRESORAS MATRIZ DE PUNTO	IMPRESORA EPSON ECOTANK MULTIFUNCIONAL (PREVENCIÓN DEL DELITO)	11 01 01 - SEGURIDAD PUBLICA	JOSE RAFAEL GONZALEZ LOPEZ	06/07/2017	OFICIAL	3,100.00
05-01-05-23-003-00001-03204	MOBILIARIO Y EQUIPO DE ADMINISTRACION / EQUIPOS DE COMPUTO Y TECNOLOGIAS DE LA ADMINISTRACION IMPRESORAS / IMPRESORAS LASER	IMPRESORA LASER JET	03 01 03 - DIRECCION DE REGISTRO CIVIL	JOSE FERNANDO TIBURCIO JIMENEZ	12/04/2016	OFICIAL	3,650.00
05-01-05-23-003-00001-03280	MOBILIARIO Y EQUIPO DE ADMINISTRACION / EQUIPOS DE COMPUTO Y TECNOLOGIAS DE LA ADMINISTRACION IMPRESORAS / IMPRESORAS LASER	IMPRESORA LASER JET (MULTIFUNCIONAL ESCANER) IMPRESION EN RED DUPLEX, LECTURA DE USB DIRECTO DEL EQUIPO.	06 01 01 - OBRAS PUBLICAS, DESARROLLO URBANO	CARLOS ALBERTO VILLARRUEL VAZQUEZ	18/10/2016	OFICIAL	58,250.00
05-01-05-23-003-00001-03368	MOBILIARIO Y EQUIPO DE ADMINISTRACION / EQUIPOS DE COMPUTO Y TECNOLOGIAS DE LA ADMINISTRACION IMPRESORAS / IMPRESORAS LASER	IMPRESORA LASER MULTIFUNCIONAL HP COLOR	07 01 01 - DIRECCION DE PLANEACION	JOSUE HORACIO BELTRAN BEJARANO	26/07/2017	OFICIAL	5,017.64
05-01-05-23-003-00001-03548	MOBILIARIO Y EQUIPO DE ADMINISTRACION / EQUIPOS DE COMPUTO Y TECNOLOGIAS DE LA ADMINISTRACION IMPRESORAS / IMPRESORAS LASER	IMPRESORA LASER JET IMPRESORA EPSON LX-350 MATRIZ PUNTO	04 01 01 - DESPACHO DEL TESORERO	BENITEZ MONTERO ARLETH ELIZABETH	27/12/2021	OFICIAL	8,270.80
05-01-05-23-003-00001-03549	MOBILIARIO Y EQUIPO DE ADMINISTRACION / EQUIPOS DE COMPUTO Y TECNOLOGIAS DE LA ADMINISTRACION IMPRESORAS / IMPRESORAS LASER	IMPRESORA LASER JET MULTIFUNCIONAL XEROX MODELO 3335	12 01 01 - CONTRALOR INTERNO	CARLOS LIBERATO VALENCIA FUENTES	01/01/2022	OFICIAL	9,860.00
05-01-05-23-003-00001-03554	MOBILIARIO Y EQUIPO DE ADMINISTRACION / EQUIPOS DE COMPUTO Y TECNOLOGIAS DE LA ADMINISTRACION IMPRESORAS / IMPRESORAS LASER	IMPRESORA LASER JET IMPRESORA MULTIFUNCIONAL, ALIMENTADOR AUTOMATICO MOD. DCP-L56500N, ALIMENTADOR AUTOMATICO, IMPROME, COPIA Y ESCANEA	05 01 01 - DESPACHO DEL OFICIAL MAYOR	RODRIGUEZ RINCON JESUS AARON	03/06/2022	OFICIAL	14,900.00
05-01-05-23-003-00001-03569	MOBILIARIO Y EQUIPO DE ADMINISTRACION / EQUIPOS DE COMPUTO Y TECNOLOGIAS DE LA ADMINISTRACION IMPRESORAS / IMPRESORAS LASER	IMPRESORA LASER JET *MULTIFUNCIONAL ALIMENTADOR AUTOMATICO IMPRIME COPIA Y ESCANEA, MANEJO DE PAPEL CARTA Y OFICIO DESDE EL CRISTAL O ALIMENTADOR, DUPLEX AUTOMATICO EN UN SOLO PASO	12 01 01 - CONTRALOR INTERNO	PADILLA PRADO HERYCA ANAID	02/09/2022	OFICIAL	14,900.00
05-01-05-23-003-00001-03579	MOBILIARIO Y EQUIPO DE ADMINISTRACION / EQUIPOS DE COMPUTO Y TECNOLOGIAS DE LA ADMINISTRACION IMPRESORAS / IMPRESORAS LASER	IMPRESORA LASER JET EPSON LX-350 110V, BLANCO Y NEGRO, MATRIZ DE PUNTOS, 9 PINES, PARALELO/USB 2.0	04 01 01 - DESPACHO DEL TESORERO	ZURALY LIZETH VIZCAINO VIRGEN	09/01/2023	OFICIAL	9,628.00
05-01-05-23-003-00001-03582	MOBILIARIO Y EQUIPO DE ADMINISTRACION / EQUIPOS DE COMPUTO Y TECNOLOGIAS DE LA ADMINISTRACION IMPRESORAS / IMPRESORAS LASER	IMPRESORA LASER JET MULTIFUNCIONAL BROTHER MODELO DCP-L5650DN, COPIADORA, IMPRESORA Y ESCANER.	03 01 02 - DIRECCION JURIDICA	HUITZILIN MARGARITA SALAZAR ADAME	28/02/2023	OFICIAL	14,900.00

ES.

05-01-05-23-003-00001-03600	MOBILIARIO Y EQUIPO DE ADMINISTRACION / EQUIPOS DE COMPUTO Y TECNOLOGIAS DE LA ADMINISTRACION IMPRESORAS / IMPRESORAS LASER IMPRESORA LASER JET	IMPRESORA LASER JET *MULTIFUNCIONAL TANK MFP 260SDW, TONER RECARGABLE, NEGRO, DUPLEX (DOBLE CARA) Y ALIMENTADOR AUTOMÁTICO AAD, WI-FI.	04 01 05 - CATASTRO	RAFAEL BELTRAN GONZALEZ	22/08/2023	OFICIAL	10,320.52
05-01-05-23-003-00001-03601	MOBILIARIO Y EQUIPO DE ADMINISTRACION / EQUIPOS DE COMPUTO Y TECNOLOGIAS DE LA ADMINISTRACION IMPRESORAS / IMPRESORAS LASER IMPRESORA LASER JET	IMPRESORA LASER JET *MULTIFUNCIONAL TANK MFP 260SDW, TONER RECARGABLE, NEGRO, DUPLEX (DOBLE CARA) Y ALIMENTADOR AUTOMÁTICO AAD, WI-FI.	06 01 01 - OBRAS PUBLICAS, DESARROLLO URBANO	CARLOS ALBERTO VILLARRUEL VAZQUEZ	22/08/2023	OFICIAL	10,320.52
05-01-05-23-003-00001-03602	MOBILIARIO Y EQUIPO DE ADMINISTRACION / EQUIPOS DE COMPUTO Y TECNOLOGIAS DE LA ADMINISTRACION IMPRESORAS / IMPRESORAS LASER IMPRESORA LASER JET	IMPRESORA LASER JET *MULTIFUNCIONAL TANK MFP 260SDW, TONER RECARGABLE, NEGRO, DUPLEX (DOBLE CARA) Y ALIMENTADOR AUTOMÁTICO AAD, WI-FI.	06 01 01 - OBRAS PUBLICAS, DESARROLLO URBANO	CARLOS ALBERTO VILLARRUEL VAZQUEZ	22/08/2023	OFICIAL	10,320.52
05-01-05-23-003-00001-03614	MOBILIARIO Y EQUIPO DE ADMINISTRACION / EQUIPOS DE COMPUTO Y TECNOLOGIAS DE LA ADMINISTRACION IMPRESORAS / IMPRESORAS LASER IMPRESORA LASER JET	IMPRESORA LASER JET *MULTIFUNCIONAL MARCA BROTHER MODELO DCP-L5650DN, COPIADORA, IMPRESORA Y ESCANER.	05 01 01 - DESPACHO DEL OFICIAL MAYOR	ROSANA INES BARBOSA REYES	09/11/2023	OFICIAL	14,897.99
05-01-05-23-003-00001-03617	MOBILIARIO Y EQUIPO DE ADMINISTRACION / EQUIPOS DE COMPUTO Y TECNOLOGIAS DE LA ADMINISTRACION IMPRESORAS / IMPRESORAS LASER IMPRESORA LASER JET	IMPRESORA LASER JET * EPSON MATRIZ DE PUNTOS LX-350	05 01 01 - DESPACHO DEL OFICIAL MAYOR	GUADALUPE CARRILLO FRANCO	06/05/2024	OFICIAL	9,480.00
05-01-05-23-003-00001-03628	MOBILIARIO Y EQUIPO DE ADMINISTRACION / EQUIPOS DE COMPUTO Y TECNOLOGIAS DE LA ADMINISTRACION IMPRESORAS / IMPRESORAS LASER IMPRESORA LASER JET	IMPRESORA LASER MULTIFUNCIONAL, MODELO BROTHER L5660DN COPIADORA IMPRESORA FAX Y ESCANER.	12 01 01 - CONTRALOR INTERNO	CARLOS LIBERATO VALENCIA FUENTES	06/09/2024	OFICIAL	13,900.00
05-01-05-23-003-00001-03629	MOBILIARIO Y EQUIPO DE ADMINISTRACION / EQUIPOS DE COMPUTO Y TECNOLOGIAS DE LA ADMINISTRACION IMPRESORAS / IMPRESORAS LASER IMPRESORA LASER JET	MODELO BROTHER L5660DN COPIADORA IMPRESORA FAX Y ESCANER	05 01 01 - DESPACHO DEL OFICIAL MAYOR	PAFAEL BELTRAN GONZALEZ	19/09/2024	OFICIAL	13,900.00
05-01-05-23-003-00001-03651	MOBILIARIO Y EQUIPO DE ADMINISTRACION / EQUIPOS DE COMPUTO Y TECNOLOGIAS DE LA ADMINISTRACION IMPRESORAS / IMPRESORAS LASER IMPRESORA LASER JET	PLOTTER HP DESIGNJET T250 24" COLOR, INYECCION, PRINT, (RESOLUCION MAXIMA 2400 X 1200 DPI) INCLUYE HP SOPORTE PARA DESINGNET T100/T200/T500/T600	16 01 02 - OBRA PUBLICA EN EJECUCION	CARLOS ALBERTO VILLARRUEL VAZQUEZ	21/10/2025	OFICIAL	28,101.42
05-01-05-23-003-00001-03652	MOBILIARIO Y EQUIPO DE ADMINISTRACION / EQUIPOS DE COMPUTO Y TECNOLOGIAS DE LA ADMINISTRACION IMPRESORAS / IMPRESORAS LASER IMPRESORA LASER JET	MULTIFUNCIONAL IMPRESORA LASER JET *MULTIFUNCIONAL EPSON ECOTANK L6490 COLOR, INALAMBIRICO, PRINT, COPY/SCAN/FAX	16 01 02 - OBRA PUBLICA EN EJECUCION	CARLOS ALBERTO VILLARRUEL VAZQUEZ	21/10/2025	OFICIAL	15,368.57
05-01-05-23-003-00002-02975	MOBILIARIO Y EQUIPO DE ADMINISTRACION / EQUIPOS DE COMPUTO Y TECNOLOGIAS DE LA ADMINISTRACION IMPRESORAS / IMPRESORAS LASER IMPRESORA LASER COLOR	IMPRESORA LASER COLOR HP LASERJET PRO 200 M276NW CF154A#BGJ	06 01 01 - OBRAS PUBLICAS, DESARROLLO URBANO	CARLOS ALBERTO VILLARRUEL VAZQUEZ	19/12/2014	OFICIAL	5,397.30
05-01-05-23-003-00002-03314	MOBILIARIO Y EQUIPO DE ADMINISTRACION / EQUIPOS DE COMPUTO Y TECNOLOGIAS DE LA ADMINISTRACION IMPRESORAS / IMPRESORAS LASER IMPRESORA LASER COLOR	IMPRESORA LASER COLOR MULTIFUNCIONAL	02 01 01 - DESPACHO DEL PRESIDENTE	ALONDRA GUADALUPE RINCON BELTRAN	03/03/2017	OFICIAL	5,162.00
05-01-05-23-003-00002-03529	MOBILIARIO Y EQUIPO DE ADMINISTRACION / EQUIPOS DE COMPUTO Y TECNOLOGIAS DE LA ADMINISTRACION IMPRESORAS / IMPRESORAS LASER IMPRESORA LASER COLOR	IMPRESORA LASER COLOR IMPRESORA MATRIZ DE PUNTO EPSON FX-690 II, MATRIZ DE PUNTOS DE IMPCATO EN SERIE: 690 CPS	04 01 01 - DESPACHO DEL TESORERO	JIMENEZ ROJAS JUAN	06/02/2020	OFICIAL	9,750.00
05-01-05-23-003-00002-03543	MOBILIARIO Y EQUIPO DE ADMINISTRACION / EQUIPOS DE COMPUTO Y TECNOLOGIAS DE LA ADMINISTRACION IMPRESORAS / IMPRESORAS LASER IMPRESORA LASER COLOR	IMPRESORA LASER COLOR MULTIFUNCIONAL MARCA EPSON MODELO L3110 N/S	10 01 04 - BIBLIOTECAS	EDSON SAUL FIGUEROA CRUZ	16/06/2021	OFICIAL	4,442.80
05-01-05-23-003-00002-03552	MOBILIARIO Y EQUIPO DE ADMINISTRACION / EQUIPOS DE COMPUTO Y TECNOLOGIAS DE LA ADMINISTRACION IMPRESORAS / IMPRESORAS LASER IMPRESORA LASER COLOR	IMPRESORA LASER COLOR MULTIFUNCIONAL XEROX WORKCENTER 6515DNI, COLOR LASER, INALAMBIRICO, PRINT/SCAN/COPY/FAX NO. SERIE 5AV413423	03 01 01 - DESPACHO DEL SECRETARIO	GUILLERMO RAMOS RAMIREZ	02/03/2022	OFICIAL	14,450.00

ES.

05-01-05-23-003-00002-03615	MOBILIARIO Y EQUIPO DE ADMINISTRACION / EQUIPOS DE COMPUTO Y TECNOLOGIAS DE LA ADMINISTRACION IMPRESORAS / IMPRESORAS LASER IMPRESORA LASER COLOR MOBILIARIO Y EQUIPO DE ADMINISTRACION / EQUIPOS DE COMPUTO Y TECNOLOGIAS DE LA ADMINISTRACION IMPRESORAS / IMPRESORAS LASER IMPRESORA PHOTOSMART MOBILIARIO Y EQUIPO DE ADMINISTRACION / EQUIPOS DE COMPUTO Y TECNOLOGIAS DE LA ADMINISTRACION CONMUTADOR / CONMUTADOR	IMPRESORA LASER COLOR * IMPRESORA MULTIFUNCIONAL HP SMART TANK 750 CONTINUA COLOR WIFI HP SMART APP BLUETOOTH USB DUPLEX ADF ALIMENTADOR AUTOMATICO.	02 01 02 - COMUNICACION SOCIAL	JOSE REFUGIO ZEPEDA FUENTES	06/02/2024	OFICIAL	8,881.24
05-01-05-23-003-00003-03547	MOBILIARIO Y EQUIPO DE ADMINISTRACION / EQUIPOS DE COMPUTO Y TECNOLOGIAS DE LA ADMINISTRACION CONMUTADOR / CONMUTADOR	IMPRESORA PHOTOSMARTMATRIZ DE PUNTO NIS PARA ZURALY EN LA ELABORACION DE CHEQUES	04 01 01 - DESPACHO DEL TESORERO	JUAN JIMENEZ ROJAS	12/07/2021	OFICIAL	8,439.00
05-01-05-33-001-000501-03338	MOBILIARIO Y EQUIPO DE ADMINISTRACION / EQUIPOS DE COMPUTO Y TECNOLOGIAS DE LA ADMINISTRACION CONMUTADOR / CONMUTADOR	CONMUTADOR PARA TRE LINEAS Y 8 EXTENCIONES	11 01 01 - SEGURIDAD PUBLICA	JOSE RAFAEL GONZALEZ LOPEZ	13/06/2017	OFICIAL	3,132.00
05-01-05-34-001-00001-03637	MOBILIARIO Y EQUIPO DE ADMINISTRACION / EQUIPOS DE COMPUTO Y TECNOLOGIAS DE LA ADMINISTRACION VPN / VPN VPN	VPN * PROTECTU VAVLT 4 PORT FIREWALL MICRO APPLIANCE/MINI PC-INTEL QUAD CORE, AES-NI, / GB RAM, 120GB MSATA SSD	05 01 01 - DESPACHO DEL OFICIAL MAYOR	ESTEBAN DE JESUS JIMENEZ FUENTES	07/08/2025	OFICIAL	10,283.40
05-01-09-04-001-00005-02006	MOBILIARIO Y EQUIPO DE ADMINISTRACION / EQUIPOS DE COMPUTO Y TECNOLOGIAS DE LA ADMINISTRACION DUPPLICADOR GRANDE	DUPPLICADOR RISO	05 01 01 - DESPACHO DEL OFICIAL MAYOR	ESTEBAN DE JESUS JIMENEZ FUENTES	20/04/2005	OFICIAL	38,100.01
05-01-09-05-001-00002-03424	MOBILIARIO Y EQUIPO DE ADMINISTRACION / EQUIPOS DE COMPUTO Y TECNOLOGIAS DE LA ADMINISTRACION COPIADORAS / COPIADORA COPIADORA DE RED	MULTIFUNCIONAL(COPIADORA,IMPRESORA Y ESCANER)	03 01 03 - DIRECCION DE REGISTRO CIVIL	ANGUANO RODRIGUEZ MARIA GUADALUPE	26/02/2018	OFICIAL	6,500.00
05-01-09-05-001-00002-03426	MOBILIARIO Y EQUIPO DE ADMINISTRACION / EQUIPOS DE COMPUTO Y TECNOLOGIAS DE LA ADMINISTRACION COPIADORAS / COPIADORA COPIADORA DE RED	MULTIFUNCIONAL COPIMP/ESCANER	04 01 01 - DESPACHO DEL TESORERO	ROSANA INES BARBOSA REYES	18/01/2018	OFICIAL	7,540.00
05-01-09-19-001-00001-02842	MOBILIARIO Y EQUIPO DE ADMINISTRACION / EQUIPOS DE COMPUTO Y TECNOLOGIAS DE LA ADMINISTRACION NICHOS PORTA BANDERA / NICHOS PORTA BANDERA NICHOS PORTA BANDERA DE MADERA Y CRISTAL MOBILIARIO Y EQUIPO DE ADMINISTRACION / EQUIPOS DE ADMINISTRACION	NICHO PARA ASTA Y BANDERA DE MADERA Y CRISTAL CON PUERTA FRONTAL MED. 2.40 X 40 X 40 MTS	03 01 04 - JUNTA MUNICIPAL DE ZACUALPAN	SANTOS QUIRINO J. JESUS	27/03/2007	COMODAT C	3,750.00
05-01-09-15-001-00001-02843	MOBILIARIO Y EQUIPO DE ADMINISTRACION / EQUIPOS DE ADMINISTRACION EQUIPOS DE ADMINISTRACION PORTERIAS / PORTERIA	NICHO CON CRISTAL PARA BANDERA	02 01 01 - DESPACHO DEL PRESIDENTE	DANIELA OROZCO PINEDA	18/08/2014	OFICIAL	5,500.00
05-01-09-22-001-00001-03281	PORTERIA MOBILIARIO Y EQUIPO DE ADMINISTRACION / EQUIPOS DE ADMINISTRACION EQUIPOS DE ADMINISTRACION PORTERIAS / PORTERIA	PORTERIA METALICA CON MEDIDAS REGLAMENTARIAS	10 01 05 - COORDINACION MUNICIPAL DEL DEPORTE	ISIDRO RAMIREZ MANZO	19/10/2016	OFICIAL	6,750.00
05-01-09-22-001-00001-03282	PORTERIA MOBILIARIO Y EQUIPO DE ADMINISTRACION / EQUIPOS DE ADMINISTRACION EQUIPOS DE ADMINISTRACION PORTERIAS / PORTERIA	PORTERIA METALICA CON MEDIDAS REGLAMENTARIAS	10 01 05 - COORDINACION MUNICIPAL DEL DEPORTE	ISIDRO RAMIREZ MANZO	19/10/2016	OFICIAL	6,750.00
05-01-09-24-001-00001-03356	MOBILIARIO Y EQUIPO DE ADMINISTRACION / EQUIPOS DE ADMINISTRACION LETRA / LETRAS LETRAS	LETRAS CON LA LEYENDA - ING. JONATHAN D. CAMPO RINCON -	10 01 05 - COORDINACION MUNICIPAL DEL DEPORTE	ISIDRO RAMIREZ MANZO	11/09/2017	OFICIAL	12,000.00
05-01-09-24-001-00001-03581	EQUIPOS DE ADMINISTRACION LETRA / LETRAS LETRAS	LETRAS MONUMENTALES PERSONALIZADAS Y MOVIBLES (COMALA) MAS SIGNO DE PUEBLO MAGICO, INCLUYEN ILUMINACION.	02 01 05 - DIRECCION DE TURISMO	BEATRIS ADRIANA DURAN MEGIA	06/03/2023	OFICIAL	126,440.00
05-02-01-01-001-00001-03019	MOBILIARIO Y EQUIPO EDUCACIONAL Y RECREATIVO / EQUIPO Y APARATOS AUDIOVISUALES PROYECTOR / PROYECTOR PROYECTOR GRANDE	PROYECTOR DE VIDEO DE 5500 LUMENS CONLENTE ESTANDAR ESTANDAR	10 01 06 - JUAN RULFO	EDSON SAUL FIGUEROA CRUZ	31/05/2015	OFICIAL	62,092.48

13

05-02-01-01-001-00001-03572	MOVIARIO Y EQUIPO EDUCACIONAL Y RECREATIVO / EQUIPO Y APARATOS AUDIOVISUALES PROYECTORES / PROYECTOR PROYECTOR GRANDE	PROYECTOR GRANDE *PROYECTOR XGA MARCA INFOCU	07 01 01 - DIRECCION DE PLANEACION	JOSUE HORACIO BELTRAN BEJARANO	30/12/2022	OFICIAL	9,520.00
05-02-01-01-001-00001-03641	MOVIARIO Y EQUIPO EDUCACIONAL Y RECREATIVO / EQUIPO Y APARATOS AUDIOVISUALES PROYECTORES / PROYECTOR PROYECTOR GRANDE	PROYECTOR GRANDE *PROYECTOR MACA OPTOMA LASER TIPO DLP 4100 LUMENES PROYECTOR GRANDE *PROYECTOR BENO MX560, PARA OFICINA XGA 4000 LUMENES, DUAL HDMI, DLP, RESOLUCION XGA 4000 ANSI LUMENES, RESOLUCION 1024X768, RELACION DE CONTRASTE	02 01 01 - DESPACHO DEL PRESIDENTE	DANIELA OROZCO PINEDA	30/06/2025	OFICIAL	15,500.00
05-02-01-01-001-00001-03655	MOVIARIO Y EQUIPO EDUCACIONAL Y RECREATIVO / EQUIPO Y APARATOS AUDIOVISUALES PROYECTORES / PROYECTOR PROYECTOR GRANDE	01 PROYECTOR IN2114 3000L XGA 2100 1DL	16 01 02 - OBRA PUBLICA EN EJECUCION	CARLOS ALBERTO VILLARRUEL VAZQUEZ	21/10/2025	OFICIAL	11,154.28
05-02-01-01-001-00002-02531	PROYECTORES / PROYECTOR PROYECTOR MEDIANO	01 PROYECTOR IN2114 3000L XGA 2100 1DL	06 01 01 - OBRAS PUBLICAS, DESARROLLO URBANO	CARLOS ALBERTO VILLARRUEL VAZQUEZ	04/07/2011	OFICIAL	13,427.00
05-02-01-02-001-00001-03020	MOVIARIO Y EQUIPO EDUCACIONAL Y RECREATIVO / EQUIPO Y APARATOS AUDIOVISUALES PANTALLAS AUDIOVISUALES / PANTALLAS ELECTRICAS PANTALLA ELECTRICAL PARA PROYECTOR TIPO PERRCIANA SIN ESTRUCTURA METALICA	PANTALLA DE PROYECCION FRONTAL BLANCA MATE ELECTRICA	10 01 06 - JUAN RULFO	EDSON SAUL FIGUEROA CRUZ	31/05/2015	OFICIAL	30,024.28
05-02-01-02-001-00001-03313	MOVIARIO Y EQUIPO EDUCACIONAL Y RECREATIVO / EQUIPO Y APARATOS AUDIOVISUALES PANTALLAS AUDIOVISUALES / PANTALLAS ELECTRICAS PANTALLA ELECTRICAL PARA PROYECTOR TIPO PERRCIANA SIN ESTRUCTURA METALICA	PANTALLA ELECTRICA	02 01 01 - DESPACHO DEL PRESIDENTE	DANIELA OROZCO PINEDA	20/02/2017	OFICIAL	2,999.00
05-02-01-02-001-00002-02533	MOVIARIO Y EQUIPO EDUCACIONAL Y RECREATIVO / EQUIPO Y APARATOS AUDIOVISUALES PANTALLAS AUDIOVISUALES / PANTALLAS MANUALES PANTALLA MANUAL PARA PROYECTOR TIPO PERSIANA CON ESTRUCTURA METALICA	01 PANTALLA DE TRIPE BLANCO MATE	02 01 03 - EVENTOS ESPECIALES	OSCAR ZAMORA ROLON	04/07/2011	OFICIAL	3,400.00
05-02-01-02-002-00002-03225	MOVIARIO Y EQUIPO EDUCACIONAL Y RECREATIVO / EQUIPO Y APARATOS AUDIOVISUALES PANTALLAS AUDIOVISUALES / PANTALLAS MANUALES PANTALLA MANUAL PARA PROYECTOR TIPO PERSIANA CON ESTRUCTURA METALICA	PANTALLA FIJA DE PROYECCION CON TRIPE	02 01 03 - EVENTOS ESPECIALES	OSCAR ZAMORA ROLON	16/02/2012	COMODAT O	3,500.00
05-02-01-02-002-00003-03272	MOVIARIO Y EQUIPO EDUCACIONAL Y RECREATIVO / EQUIPO Y APARATOS AUDIOVISUALES PANTALLAS AUDIOVISUALES / PANTALLAS MANUALES PANTALLA MANUAL	PANTALLA MANUAL ELABORADA CON ACRILICO BLANCO DE 1.80 X 2.40 MTS. Y MARCO DE ALUMINIO COLOR NEGRO PARA PROYECCIONES	02 01 03 - EVENTOS ESPECIALES	OSCAR ZAMORA ROLON	14/09/2016	OFICIAL	3,364.00
05-02-01-03-003-00002-03028	AURICULARES TELEFONICOS / MICROFONOS MICROFONO INALAMBRICOS	SISTEMA DE MICROFONO DE MANO INALAMBRICO	10 01 06 - JUAN RULFO	EDSON SAUL FIGUEROA CRUZ	11/02/2016	COMODAT O	11,046.81
05-02-03-01-001-00002-02883	MOVIARIO Y EQUIPO EDUCACIONAL Y RECREATIVO / CAMARAS FOTOGRAFICAS Y DE VIDEO CAMARAS FOTOGRAFICAS / CAMARA FOTOGRAFICA CAMARA FOTOGRAFICA DIGITAL	CAMARA DIGITAL SONY	06 01 01 - OBRAS PUBLICAS, DESARROLLO URBANO	CARLOS ALBERTO VILLARRUEL VAZQUEZ	01/01/2007	OFICIAL	2,799.00
05-02-03-01-001-00002-03277	MOVIARIO Y EQUIPO EDUCACIONAL Y RECREATIVO / CAMARAS FOTOGRAFICAS Y DE VIDEO CAMARAS FOTOGRAFICAS / CAMARA FOTOGRAFICA CAMARA FOTOGRAFICA DIGITAL	CAMARA FOTOGRAFICA DIGITAL	02 01 02 - COMUNICACION SOCIAL	JOSE REFUGIO ZEPEDA FUENTES	26/09/2016	OFICIAL	12,888.78
05-02-03-01-001-00002-03558	MOVIARIO Y EQUIPO EDUCACIONAL Y RECREATIVO / CAMARAS FOTOGRAFICAS Y DE VIDEO CAMARAS FOTOGRAFICAS / CAMARA FOTOGRAFICA CAMARA FOTOGRAFICA DIGITAL	CAMARA FOTOGRAFICA DIGITAL/CAMARA DSRIR CANON EOS REBEL T7 CANON 18 55MM TAMRON 70 300	02 01 02 - COMUNICACION SOCIAL	JOSE REFUGIO ZEPEDA FUENTES	31/05/2022	OFICIAL	22,603.20

B.

05-02-03-01-001-00002-03571	MOVILIARIO Y EQUIPO EDUCACIONAL Y RECREATIVO / CAMARAS FOTOGRAFICAS Y DE VIDEO CAMARAS FOTOGRAFICAS / CAMARA FOTOGRAFICA CAMARA FOTOGRAFICA DIGITAL	CAMARA FOTOGRAFICA DIGITAL "CAMARA FOTOGRAFICA MARCA CANNON	02 01 02 - COMUNICACION SOCIAL	JOSE REFUGIO ZEPEDA FUENTES	30/12/2022	OFICIAL	20.880.00
05-02-03-01-001-00003-03319	MOVILIARIO Y EQUIPO EDUCACIONAL Y RECREATIVO / CAMARAS FOTOGRAFICAS Y DE VIDEO CAMARA DE VIDEO / VIDEOCAMARA	CAMARA WEB	03 01 07 - TELEMATICA	GONZALEZ OCHOA JOSE ANTONIO	24/03/2017	OFICIAL	7.540.00
05-02-03-02-001-00002-03030	EQUIPO EDUCACIONAL Y RECREATIVO INSTRUMENTOS MUSICALES DE VIENTO / INSTRUMENTOS MUSICALES DE VIENTO	VIDEOCAMARA DIGITAL	02 01 02 - COMUNICACION SOCIAL	JOSE REFUGIO ZEPEDA FUENTES	10/02/2016	OFICIAL	5.439.20
05-02-09-02-001-00004-02732	TROMBON INSTRUMENTOS MUSICALES DE VIENTO / INSTRUMENTOS MUSICALES DE VIENTO	TROMBON	10 01 01 - DESPACHO DEL DIRECTOR DE EDUCACION, CULTURA Y DEPORTE	PINTO CARRILLO RICARDO	23/03/2012	OFICIAL	3.965.51
05-02-09-02-001-00004-02733	TROMBON MOVILIARIO Y EQUIPO EDUCACIONAL Y RECREATIVO / OTRO MOVILIARIO Y EQUIPO EDUCACIONAL Y RECREATIVO	TROMBON	10 01 01 - DESPACHO DEL DIRECTOR DE EDUCACION, CULTURA Y DEPORTE	PINTO CARRILLO RICARDO	23/03/2012	OFICIAL	3.965.51
05-02-05-05-001-00001-03533	JUEGOS RECREATIVOS JUEGOS RECREATIVOS	JUEGOS RECREATIVOS *FUTBOLITO TRADICIONAL CON MECANISMOS DE MONEDA	10 01 01 - DESPACHO DEL DIRECTOR DE EDUCACION, CULTURA Y DEPORTE	EDSON SAUL FIGUEROA CRUZ	13/05/2025	OFICIAL	10.300.00
05-02-09-05-001-00001-03534	JUEGOS RECREATIVOS JUEGOS RECREATIVOS	JUEGOS RECREATIVOS *FUTBOLITO TRADICIONAL CON MECANISMOS DE MONEDA	10 01 01 - DESPACHO DEL DIRECTOR DE EDUCACION, CULTURA Y DEPORTE	EDSON SAUL FIGUEROA CRUZ	13/05/2025	OFICIAL	10.300.00
05-02-09-06-001-00001-03535	MOVILIARIO Y EQUIPO EDUCACIONAL Y RECREATIVO / OTRO MOVILIARIO Y EQUIPO EDUCACIONAL Y RECREATIVO	ATRIL *ATRIL DE ACRILICO TRANSPARENTE CON LOGO DE LA ADMINISTRACION	10 01 01 - DESPACHO DEL DIRECTOR DE EDUCACION, CULTURA Y DEPORTE	EDSON SAUL FIGUEROA CRUZ	29/08/2025	OFICIAL	10.092.00
05-05-01-02-013-00001-02225	EQUIPOS VARIOS / EQUIPOS VARIOS ATRIL EQUIPO DE DEFENSA Y SEGURIDAD / EQUIPO DE DEFENSA Y SEGURIDAD	ALCOHOLMETRO ALCO- SENSOR IV	11 01 01 - SEGURIDAD PUBLICA	JOSE RAFAEL GONZALEZ LOPEZ	01/09/2010	COMODATO	3.500.00
05-05-01-02-013-00001-02226	ALCOLIMETRO DIGITAL EQUIPO DE DEFENSA Y SEGURIDAD / EQUIPO DE DEFENSA Y SEGURIDAD	ALCOHOLMETRO DETECTOR BACTRACK CON TRES BOQUILLAS TRANSPORTE C/100 PZ	11 01 01 - SEGURIDAD PUBLICA	JOSE RAFAEL GONZALEZ LOPEZ	07/07/2011	OFICIAL	4.887.37
05-06-01-01-001-00002-03530	AGROPECUARIO BOMBAS ASPERSORAS / BOMBA ASPERSORA	ASPERSORA HUSQVARNA 25.4 CC 1.07HP 4 8L/MIN	13 01 01 - PROTECCION CIVIL	J. CRUZ ZAMORA VERJAN	20/04/2020	OFICIAL	8.930.00
05-06-01-01-003-00001-02295	MAQUINARIA, OTROS EQUIPOS Y HERRAMIENTAS / MAQUINARIA Y EQUIPO BOMBAS ASPERSORAS / MOTOSIERRAS	MOTOSIERRA CON SU ESTUCHE COLOR NEGRO	08 01 03 - ALUMBRADO PUBLICO	MARIA GUADALUPE CARRILLO FRANCO	13/09/2012	COMODATO	3.000.00
05-06-01-01-003-00002-03257	MOTOSIERRA PROFESIONAL MAQUINARIA, OTROS EQUIPOS Y HERRAMIENTAS / MAQUINARIA Y EQUIPO	MOTOSIERRA CON BARRA DE 28" DE LONGITUD Y 59.2CC COLOR NARANJA	08 01 01 - DESPACHO DEL DIRECTOR DE SERVICIOS PUBLICOS	MARIA GUADALUPE CARRILLO FRANCO	29/07/2016	OFICIAL	9.900.01
05-06-01-01-003-00002-03555	AGROPECUARIO BOMBAS ASPERSORAS / MOTOSIERRAS	MOTOSIERRA DE USO GENERAL TELESCOPICA MARCA STIHL MOD. HT75 2T	08 01 01 - DESPACHO DEL DIRECTOR DE SERVICIOS PUBLICOS	MARIA GUADALUPE CARRILLO FRANCO	11/04/2022	OFICIAL	21.972.72

ES

05-06-04-01-001-00001-03435	ACONDICIONADO, CALEFACCION Y DE REFRIGERACION INDUSTRIAL Y COMERCIAL AIRES ACONDICIONADOS / MINISPLIT MINISPLIT DE 1 TONELADA	10 01 06 - JUAN RULFO	EDSON SAUL FIGUEROA CRUZ	01/03/2016	OFICIAL	9,500.00
05-06-04-01-002-00001-03397	ACONDICIONADO, CALEFACCION Y DE REFRIGERACION INDUSTRIAL Y COMERCIAL AIRES ACONDICIONADOS / AIRES INDUSTRIAL AIRE ACONDICIONADO CHICO	06 01 01 - OBRAS PUBLICAS, DESARROLLO URBANO	CARLOS ALBERTO VILLARRUEL VAZQUEZ	04/08/2017	OFICIAL	5,172.42
05-06-04-01-002-00002-03041	ACONDICIONADO, CALEFACCION Y DE REFRIGERACION INDUSTRIAL Y COMERCIAL AIRES ACONDICIONADOS / AIRES INDUSTRIAL AIRE ACONDICIONADO MEDIANO	10 01 06 - JUAN RULFO	EDSON SAUL FIGUEROA CRUZ	01/03/2016	OFICIAL	12,500.00
05-06-04-01-002-00002-03042	ACONDICIONADO, CALEFACCION Y DE REFRIGERACION INDUSTRIAL Y COMERCIAL AIRES ACONDICIONADOS / AIRES INDUSTRIAL AIRE ACONDICIONADO MEDIANO	10 01 06 - JUAN RULFO	EDSON SAUL FIGUEROA CRUZ	01/03/2016	OFICIAL	12,500.00
05-06-04-01-002-00002-03043	ACONDICIONADO, CALEFACCION Y DE REFRIGERACION INDUSTRIAL Y COMERCIAL AIRES ACONDICIONADOS / AIRES INDUSTRIAL AIRE ACONDICIONADO MEDIANO	10 01 06 - JUAN RULFO	EDSON SAUL FIGUEROA CRUZ	01/03/2016	OFICIAL	12,500.00
05-06-04-01-002-00002-03044	ACONDICIONADO, CALEFACCION Y DE REFRIGERACION INDUSTRIAL Y COMERCIAL AIRES ACONDICIONADOS / AIRES INDUSTRIAL AIRE ACONDICIONADO MEDIANO	10 01 06 - JUAN RULFO	EDSON SAUL FIGUEROA CRUZ	01/03/2016	OFICIAL	12,500.00
05-06-04-01-002-00002-03045	ACONDICIONADO, CALEFACCION Y DE REFRIGERACION INDUSTRIAL Y COMERCIAL AIRES ACONDICIONADOS / AIRES INDUSTRIAL AIRE ACONDICIONADO MEDIANO	10 01 06 - JUAN RULFO	EDSON SAUL FIGUEROA CRUZ	01/03/2016	OFICIAL	12,500.00
05-06-04-01-002-00002-03046	ACONDICIONADO, CALEFACCION Y DE REFRIGERACION INDUSTRIAL Y COMERCIAL AIRES ACONDICIONADOS / AIRES INDUSTRIAL AIRE ACONDICIONADO MEDIANO	10 01 06 - JUAN RULFO	EDSON SAUL FIGUEROA CRUZ	01/03/2016	OFICIAL	12,500.00
05-06-04-01-002-00002-03400	ACONDICIONADO, CALEFACCION Y DE REFRIGERACION INDUSTRIAL Y COMERCIAL AIRES ACONDICIONADOS / AIRES INDUSTRIAL AIRE ACONDICIONADO MEDIANO	04 01 01 - DESPACHO DEL TESORERO	ROSANA INES BARBOSA REYES	18/10/2017	OFICIAL	8,620.69
05-06-04-01-002-00002-03657	ACONDICIONADO, CALEFACCION Y DE REFRIGERACION INDUSTRIAL Y COMERCIAL AIRES ACONDICIONADOS / AIRES INDUSTRIAL AIRE ACONDICIONADO MEDIANO	16 01 02 - OBRA PUBLICA EN EJECUCION	CARLOS ALBERTO VILLARRUEL VAZQUEZ	03/11/2025	OFICIAL	14,500.00
05-06-04-01-002-00002-03658	ACONDICIONADO, CALEFACCION Y DE REFRIGERACION INDUSTRIAL Y COMERCIAL AIRES ACONDICIONADOS / AIRES INDUSTRIAL AIRE ACONDICIONADO MEDIANO	16 01 02 - OBRA PUBLICA EN EJECUCION	CARLOS ALBERTO VILLARRUEL VAZQUEZ	03/11/2025	OFICIAL	14,500.00
05-06-04-01-002-00002-03659	ACONDICIONADO, CALEFACCION Y DE REFRIGERACION INDUSTRIAL Y COMERCIAL AIRES ACONDICIONADOS / AIRES INDUSTRIAL AIRE ACONDICIONADO MEDIANO	16 01 02 - OBRA PUBLICA EN EJECUCION	CARLOS ALBERTO VILLARRUEL VAZQUEZ	03/11/2025	OFICIAL	7,200.00
05-06-04-01-002-00002-03660	ACONDICIONADO, CALEFACCION Y DE REFRIGERACION INDUSTRIAL Y COMERCIAL AIRES ACONDICIONADOS / AIRES INDUSTRIAL AIRE ACONDICIONADO MEDIANO	16 01 02 - OBRA PUBLICA EN EJECUCION	CARLOS ALBERTO VILLARRUEL VAZQUEZ	03/11/2025	OFICIAL	7,200.00
05-06-04-01-002-00003-03048	ACONDICIONADO, CALEFACCION Y DE REFRIGERACION INDUSTRIAL Y COMERCIAL AIRES ACONDICIONADOS / AIRES INDUSTRIAL AIRE ACONDICIONADO GRANDE	10 01 06 - JUAN RULFO	EDSON SAUL FIGUEROA CRUZ	01/03/2016	OFICIAL	45,000.00

ES

05-06-04-01-002-00003-03049	ACONDICIONADO, CALEFACCION Y DE REFRIGERACION INDUSTRIAL Y COMERCIAL AIRES ACONDICIONADOS /AIRES INDUSTRIAL AIRE ACONDICIONADO GRANDE	AIRE ACONDICIONADO DE CUATRO TONELADAS(DOMO AUDITORIO)	10 01 06 - JUAN RULFO	EDSON SAUL FIGUEROA CRUZ	01/03/2016	OFICIAL	45.000,00
05-06-04-01-002-00003-03050	ACONDICIONADO, CALEFACCION Y DE REFRIGERACION INDUSTRIAL Y COMERCIAL AIRES ACONDICIONADOS /AIRES INDUSTRIAL AIRE ACONDICIONADO GRANDE	AIRE ACONDICIONADO DE CUATRO TONELADAS(DOMO AUDITORIO)	10 01 06 - JUAN RULFO	EDSON SAUL FIGUEROA CRUZ	01/03/2016	OFICIAL	45.000,00
05-06-04-01-002-00003-03241	ACONDICIONADO, CALEFACCION Y DE REFRIGERACION INDUSTRIAL Y COMERCIAL AIRES ACONDICIONADOS /AIRES INDUSTRIAL AIRE ACONDICIONADO GRANDE	EQUIPO DE AIRE ACONDICIONADO DE 2 TON	02 01 01 - DESPACHO DEL PRESIDENTE	DANIELA OROZCO PINEDA	13/07/2017	OFICIAL	9.699,99
05-06-04-01-002-00003-03401	ACONDICIONADO, CALEFACCION Y DE REFRIGERACION INDUSTRIAL Y COMERCIAL AIRES ACONDICIONADOS /AIRES INDUSTRIAL AIRE ACONDICIONADO GRANDE	AIRE ACONDICIONADO DE 2.00 TONELADAS (SE INSTALO EN LAS OFICINA DE PLANEACION) AIRE ACONDICIONADO GRANDE "SUMINISTRO E INSTALACION DE EQUIPO DE AIRE ACONDICIONADO TIPO MINI SPLIT PARA SITE DE COMPUTO EN SEGURIDAD PUBLICA.	06 01 01 - OBRAS PUBLICAS, DESARROLLO URBANO	CARLOS ALBERTO VILLARRUEL VAZQUEZ	18/10/2017	OFICIAL	12.068,97
05-06-04-01-002-00004-03516	ACONDICIONADO, CALEFACCION Y DE REFRIGERACION INDUSTRIAL Y COMERCIAL AIRES ACONDICIONADOS /AIRES INDUSTRIAL AIRE ACONDICIONADO GRANDE	AIRE ACONDICIONADO GRANDE * MIRAGE INVERTER MAGNUMM22 2.0 TR	11 01 01 - SEGURIDAD PUBLICA	JOSE RAFAEL GONZALEZ LOPEZ	22/03/2024	OFICIAL	8.032,50
05-06-04-01-002-00004-03542	ACONDICIONADO, CALEFACCION Y DE REFRIGERACION INDUSTRIAL Y COMERCIAL AIRES ACONDICIONADOS /AIRES INDUSTRIAL AIRE ACONDICIONADO GRANDE	AIRE ACONDICIONADO GRANDE * MIRAGE INVERTER MAGNUMM22 2.0 TR	10 01 01 - DESPACHO DEL DIRECTOR DE EDUCACION, CULTURA Y DEPORTE	MARIA GUADALUPE OLIVAREZ SANTOS	13/08/2025	OFICIAL	14.500,00
05-06-04-01-002-00004-03553	MAQUINARIA, OTROS EQUIPOS Y HERRAMIENTAS / EQUIPO DE COMUNICACION Y TELECOMUNICACION TELEFONOS / TELEFONO INALAMBRICO	INCLUYE MICRROFONO DE DIADEMA MODELO SM31FH, TRANSMISOR UHF MODELO BLX1J11, ALIMENTACION 3V CC (2X1.5 V CC BATERIAS "AA"), RECEPTOR UHF ALIMENTACION 12-15 V CC 235MA, ADAPTADOR CA/CC MODELO PS24US	02 01 01 - DESPACHO DEL PRESIDENTE	DANIELA OROZCO PINEDA	09/09/2025	OFICIAL	8.900,00
05-06-05-02-001-00003-03559	MAQUINARIA, OTROS EQUIPOS Y HERRAMIENTAS / EQUIPO DE COMUNICACION Y TELECOMUNICACION CARGADORES PARA CAMRA FOTOGRAFICA / CARGADOR CARGADOR PARA RADIO PORTATIL	RADIO PORTATIL MOID TK2000 MARCA KENWOOD, SERIE B9612710, VHF, 16 CANALES, 5 WATS DE POTENCIA	03 01 06 - COMISARIAS	DIJARTE AYALA ANTONIO	20/02/2020	OFICIAL	3.211,23
05-06-05-02-001-00003-03549	MAQUINARIA, OTROS EQUIPOS Y HERRAMIENTAS / EQUIPO DE COMUNICACION Y TELECOMUNICACION CARGADORES PARA CAMRA FOTOGRAFICA / CARGADOR CARGADOR PARA RADIO PORTATIL	RADIO PORTATIL MOD TK2000 MARCA KENWOOD, SERIE B9612679, VHF, 16 CANLES, 5 WATS DE POTENCIA	03 01 06 - COMISARIAS	RAMIREZ RICARDO ADAN	13/02/2020	OFICIAL	3.211,23
05-06-05-02-001-00003-03541	MAQUINARIA, OTROS EQUIPOS Y HERRAMIENTAS / EQUIPO DE COMUNICACION Y TELECOMUNICACION CARGADORES PARA CAMRA FOTOGRAFICA / CARGADOR CARGADOR PARA RADIO PORTATIL	RADIO PORTATIL MOD TK2000 MARCA KENWOOD, SERIE B9612679, VHF, 16 CANLES, 5 WATS DE POTENCIA	03 01 06 - COMISARIAS	CARDENAS BOVADILLA ALEJANDRO	13/02/2020	OFICIAL	3.211,23
05-06-05-04-001-00002-02986	MAQUINARIA, OTROS EQUIPOS Y HERRAMIENTAS / EQUIPO DE COMUNICACION Y TELECOMUNICACION GRABADORAS MUSICALES / GRABADORA MUSICAL GRABADORA MUSICAL DE USB, CD Y ADAPTADOR PARA IPONE SMART	GRABADOR, SISTEMA MUNICIPAL PORTATIL CON CD/MP3 PARA OPOD Y PHONE(SE ENCUENTRA EN BODEGA)	02 01 03 - EVENTOS ESPECIALES	OSCAR ZAMORA ROLON	16/10/2013	OFICIAL	3.000,00
05-06-05-07-001-00001-02652	MAQUINARIA, OTROS EQUIPOS Y HERRAMIENTAS / EQUIPO DE COMUNICACION Y TELECOMUNICACION AMPLIFICADOR PARA PERIFONEO / AMPLIFICADOR AMPLIFICADOR PARA PERIFONEO CON USB Y CD	AMPLIFICADOR 40W RMS SD/USB2 ENTRADAS STEREN	02 01 03 - EVENTOS ESPECIALES	OSCAR ZAMORA ROLON	27/11/2013	OFICIAL	2.489,99
05-06-05-07-001-00001-02662	MAQUINARIA, OTROS EQUIPOS Y HERRAMIENTAS / EQUIPO DE COMUNICACION Y TELECOMUNICACION AMPLIFICADOR PARA PERIFONEO / AMPLIFICADOR AMPLIFICADOR PARA PERIFONEO CON USB Y CD	BOCINA PLASTIFICADA 15" USB/CD	02 01 03 - EVENTOS ESPECIALES	OSCAR ZAMORA ROLON	20/11/2012	OFICIAL	3.005,56

es

05-06-05-07-001-00001-02663	MAQUINARIA, OTROS EQUIPOS Y HERRAMIENTAS / EQUIPO DE COMUNICACIÓN Y TELECOMUNICACIÓN AMPLIFICADOR PARA PERIFONEO / AMPLIFICADOR AMPLIFICADOR PARA PERIFONEO CON USB Y CD MAQUINARIA, OTROS EQUIPOS Y HERRAMIENTAS / EQUIPO DE COMUNICACIÓN Y TELECOMUNICACIÓN AMPLIFICADOR PARA PERIFONEO / AMPLIFICADOR AMPLIFICADOR PARA PERIFONEO CON USB Y CD MAQUINARIA, OTROS EQUIPOS Y HERRAMIENTAS / EQUIPO DE COMUNICACIÓN Y TELECOMUNICACIÓN REPRODUCTORES DE PELÍCULAS / REPRODUCTOR DE PELÍCULA REPRODUCTOR DE PELÍCULAS DIGITAL MAQUINARIA, OTROS EQUIPOS Y HERRAMIENTAS / EQUIPO DE COMUNICACIÓN Y TELECOMUNICACIÓN ESTUCHES PARA EQUIPO DE SONIDO / ESTUCHE PARA EQUIPO DE SONIDO ESTUCHE TIPO CAJA ACÚSTICA CON ALTAVOZ MAQUINARIA, OTROS EQUIPOS Y HERRAMIENTAS / EQUIPO DE COMUNICACIÓN Y TELECOMUNICACIÓN CAJONES DE MADERA PARA BOCINAS / CAJÓN DE MADERA PARA BOCINA MAQUINARIA, OTROS EQUIPOS Y HERRAMIENTAS / EQUIPO DE COMUNICACIÓN Y TELECOMUNICACIÓN CAJONES DE MADERA PARA BOCINAS / CAJONES DE METAL PARA BOCINAS CAJÓN METÁLICO PARA BOCINA CHICA MAQUINARIA, OTROS EQUIPOS Y HERRAMIENTAS / EQUIPO DE COMUNICACIÓN Y TELECOMUNICACIÓN CAJONES DE MADERA PARA BOCINAS / CAJONES DE METAL PARA BOCINAS CAJÓN METÁLICO PARA BOCINA CHICA MAQUINARIA, OTROS EQUIPOS Y HERRAMIENTAS / EQUIPO DE COMUNICACIÓN Y TELECOMUNICACIÓN BOCINAS / BOCINA BOCINA AMPLIFICADA TIPO SUBWOOFER MAQUINARIA, OTROS EQUIPOS Y HERRAMIENTAS / EQUIPO DE COMUNICACIÓN Y TELECOMUNICACIÓN BOCINAS / BOCINA BOCINA AMPLIFICADA TIPO SUBWOOFER MAQUINARIA, OTROS EQUIPOS Y HERRAMIENTAS / EQUIPO DE COMUNICACIÓN Y TELECOMUNICACIÓN CONSOLAS / CONSOLA MAQUINARIA, OTROS EQUIPOS Y HERRAMIENTAS / EQUIPO DE COMUNICACIÓN Y TELECOMUNICACIÓN CONSOLAS / CONSOLA MAQUINARIA, OTROS EQUIPOS Y HERRAMIENTAS / EQUIPO DE COMUNICACIÓN Y TELECOMUNICACIÓN CONSOLAS / CONSOLA MAQUINARIA, OTROS EQUIPOS Y HERRAMIENTAS / EQUIPO DE COMUNICACIÓN Y TELECOMUNICACIÓN CONSOLAS / CONSOLA MAQUINARIA, OTROS EQUIPOS Y HERRAMIENTAS / EQUIPO DE COMUNICACIÓN Y TELECOMUNICACIÓN CONSOLAS / CONSOLA RADIO DE COMUNICACIÓN PORTÁTIL MAQUINARIA, OTROS EQUIPOS Y HERRAMIENTAS / EQUIPO DE COMUNICACIÓN Y TELECOMUNICACIÓN RADIO DE COMUNICACIÓN / RADIO DE COMUNICACIÓN RADIO DE COMUNICACIÓN PORTÁTIL	02 01 03 - EVENTOS ESPECIALES 02 01 03 - EVENTOS ESPECIALES 10 01 06 - JUAN RULFO 02 01 03 - EVENTOS ESPECIALES 02 01 03 - EVENTOS ESPECIALES 02 01 03 - EVENTOS ESPECIALES 10 01 06 - JUAN RULFO 02 01 03 - EVENTOS ESPECIALES 02 01 03 - EVENTOS ESPECIALES 10 01 06 - JUAN RULFO 02 01 03 - EVENTOS ESPECIALES 02 01 03 - EVENTOS ESPECIALES 10 01 06 - JUAN RULFO 02 01 03 - EVENTOS ESPECIALES 02 01 03 - EVENTOS ESPECIALES 10 01 06 - JUAN RULFO 03 01 06 - COMISARIAS 03 01 06 - COMISARIAS	OSCAR ZAMORA ROLON OSCAR ZAMORA ROLON EDSON SAUL FIGUEROA CRUZ OSCAR ZAMORA ROLON OSCAR ZAMORA ROLON EDSON SAUL FIGUEROA CRUZ OSCAR ZAMORA ROLON OSCAR ZAMORA ROLON OSCAR ZAMORA ROLON EDSON SAUL FIGUEROA CRUZ EDSON SAUL FIGUEROA CRUZ OSCAR ZAMORA ROLON OSCAR ZAMORA ROLON OSCAR ZAMORA ROLON EDSON SAUL FIGUEROA CRUZ JIMENEZ LOPEZ MELESIO PRECIADO JOSE RAMON	20/11/2012 20/11/2012 31/05/2015 24/11/2009 24/11/2009 22/06/2015 22/06/2015 02/12/2010 02/12/2010 02/02/2007 24/11/2009 29/01/2016 02/02/2007 02/02/2007	OFICIAL PARTICULAR OFICIAL OFICIAL OFICIAL OFICIAL OFICIAL OFICIAL OFICIAL OFICIAL OFICIAL OFICIAL OFICIAL	3,005.56 3,005.56 10,320.52 6,339.99 6,339.99 17,106.52 17,747.00 6,750.00 6,750.00 3,500.00 9,514.78 4,708.44 3,400.00 3,000.00
-----------------------------	---	--	--	--	--	---

10

05-06-05-17-001-00001-02569	MAQUINARIA, OTROS EQUIPOS Y HERRAMIENTAS / EQUIPO DE COMUNICACIÓN Y TELECOMUNICACIÓN RADIO DE COMUNICACIÓN / RADIO DE COMUNICACIÓN	RADIO PORTATIL KENWOOD TK-260G	03 01 06 - COMISARIAS	DUARTE AYALA ANTONIO	19/11/2015	OFICIAL	3,000.00
05-06-05-17-001-00001-02582	MAQUINARIA, OTROS EQUIPOS Y HERRAMIENTAS / EQUIPO DE COMUNICACIÓN Y TELECOMUNICACIÓN RADIO DE COMUNICACIÓN / RADIO DE COMUNICACIÓN	RADIO PORTATIL DE OCHO CANALES	03 01 06 - COMISARIAS	VIRGEN RENTERIA JOSE GILBERTO		OFICIAL	3,000.00
05-06-05-17-001-00001-02583	MAQUINARIA, OTROS EQUIPOS Y HERRAMIENTAS / EQUIPO DE COMUNICACIÓN Y TELECOMUNICACIÓN RADIO DE COMUNICACIÓN / RADIO DE COMUNICACIÓN	RADIO PORTATIL MULTITUSOS	11 01 01 - SEGURIDAD PUBLICA	JOSE RAFAEL GONZALEZ LOPEZ	29/07/2007	OFICIAL	3,000.00
05-06-05-17-001-00001-02591	MAQUINARIA, OTROS EQUIPOS Y HERRAMIENTAS / EQUIPO DE COMUNICACIÓN Y TELECOMUNICACIÓN RADIO DE COMUNICACIÓN / RADIO DE COMUNICACIÓN	RADIO PORTATIL MULTITUSOS	11 01 01 - SEGURIDAD PUBLICA	JOSE RAFAEL GONZALEZ LOPEZ	29/07/2007	OFICIAL	3,000.00
05-06-05-17-001-00001-02592	MAQUINARIA, OTROS EQUIPOS Y HERRAMIENTAS / EQUIPO DE COMUNICACIÓN Y TELECOMUNICACIÓN RADIO DE COMUNICACIÓN / RADIO DE COMUNICACIÓN	RADIO PORTATIL MULTITUSOS	11 01 01 - SEGURIDAD PUBLICA	JOSE RAFAEL GONZALEZ LOPEZ	29/07/2007	OFICIAL	3,000.00
05-06-05-17-001-00001-02593	MAQUINARIA, OTROS EQUIPOS Y HERRAMIENTAS / EQUIPO DE COMUNICACIÓN Y TELECOMUNICACIÓN RADIO DE COMUNICACIÓN / RADIO DE COMUNICACIÓN	RADIO PORTATIL MULTITUSOS	11 01 01 - SEGURIDAD PUBLICA	JOSE RAFAEL GONZALEZ LOPEZ	29/07/2007	OFICIAL	3,000.00
05-06-05-17-001-00001-02594	MAQUINARIA, OTROS EQUIPOS Y HERRAMIENTAS / EQUIPO DE COMUNICACIÓN Y TELECOMUNICACIÓN RADIO DE COMUNICACIÓN / RADIO DE COMUNICACIÓN	RADIO PORTATIL MULTITUSOS	11 01 01 - SEGURIDAD PUBLICA	JOSE RAFAEL GONZALEZ LOPEZ	29/07/2007	OFICIAL	3,000.00
05-06-05-17-001-00001-02943	MAQUINARIA, OTROS EQUIPOS Y HERRAMIENTAS / EQUIPO DE COMUNICACIÓN Y TELECOMUNICACIÓN RADIO DE COMUNICACIÓN / RADIO DE COMUNICACIÓN	RADIO PORTATIL TK-2000K (8)	11 01 01 - SEGURIDAD PUBLICA	JOSE RAFAEL GONZALEZ LOPEZ	17/05/2014	OFICIAL	2,658.00
05-06-05-17-001-00001-02944	MAQUINARIA, OTROS EQUIPOS Y HERRAMIENTAS / EQUIPO DE COMUNICACIÓN Y TELECOMUNICACIÓN RADIO DE COMUNICACIÓN / RADIO DE COMUNICACIÓN	RADIO PORTATIL KENWOOD(9)	11 01 01 - SEGURIDAD PUBLICA	JOSE RAFAEL GONZALEZ LOPEZ	17/05/2014	OFICIAL	4,331.89
05-06-05-17-001-00001-02984	MAQUINARIA, OTROS EQUIPOS Y HERRAMIENTAS / EQUIPO DE COMUNICACIÓN Y TELECOMUNICACIÓN RADIO DE COMUNICACIÓN / RADIO DE COMUNICACIÓN	RADIO TK 2000 B402960(10)	11 01 01 - SEGURIDAD PUBLICA	JOSE RAFAEL GONZALEZ LOPEZ	15/12/2014	OFICIAL	3,194.64
05-06-05-17-001-00001-03261	MAQUINARIA, OTROS EQUIPOS Y HERRAMIENTAS / EQUIPO DE COMUNICACIÓN Y TELECOMUNICACIÓN RADIO DE COMUNICACIÓN / RADIO DE COMUNICACIÓN	RADIO DE COMUNICACIÓN PORTATIL(12)	11 01 01 - SEGURIDAD PUBLICA	JOSE RAFAEL GONZALEZ LOPEZ	26/07/2016	OFICIAL	3,128.30
05-06-05-17-001-00001-03437	MAQUINARIA, OTROS EQUIPOS Y HERRAMIENTAS / EQUIPO DE COMUNICACIÓN Y TELECOMUNICACIÓN RADIO DE COMUNICACIÓN / RADIO DE COMUNICACIÓN	RADIO DE COMUNICACIÓN PORTATILRADIO PORTATIL	11 01 01 - SEGURIDAD PUBLICA	JOSE RAFAEL GONZALEZ LOPEZ	18/02/2019	OFICIAL	3,128.30
05-06-05-17-001-00001-03438	MAQUINARIA, OTROS EQUIPOS Y HERRAMIENTAS / EQUIPO DE COMUNICACIÓN Y TELECOMUNICACIÓN RADIO DE COMUNICACIÓN / RADIO DE COMUNICACIÓN	RADIO DE COMUNICACIÓN PORTATILRADIO PORTATIL	11 01 01 - SEGURIDAD PUBLICA	JOSE RAFAEL GONZALEZ LOPEZ	18/02/2019	OFICIAL	3,292.08
05-06-05-17-001-00001-03550	MAQUINARIA, OTROS EQUIPOS Y HERRAMIENTAS / EQUIPO DE COMUNICACIÓN Y TELECOMUNICACIÓN RADIO DE COMUNICACIÓN / RADIO DE COMUNICACIÓN	RADIO DE COMUNICACIÓN PORTATILMOD. TK 2000 SERIES C0A10355 Y C0A10360	11 01 01 - SEGURIDAD PUBLICA	JOSE RAFAEL GONZALEZ LOPEZ	26/03/2021	OFICIAL	

5

05-06-05-17-001-00001-03551	MAQUINARIA, OTROS EQUIPOS Y HERRAMIENTAS / EQUIPO DE COMUNICACIÓN Y TELECOMUNICACIÓN	RADIO DE COMUNICACIÓN PORTATILMOD. TK 2000 SERIES C0A10360	11 01 01 - SEGURIDAD PUBLICA	JOSE RAFAEL GONZALEZ LOPEZ	26/03/2021	OFICIAL	3.292,08
05-06-05-17-001-00002-02631	MAQUINARIA, OTROS EQUIPOS Y HERRAMIENTAS / EQUIPO DE COMUNICACIÓN Y TELECOMUNICACIÓN	RADIO MOVIL VHF 16 CANALES 50 WATTS DE POTENCIA CON FUNCIONES DE SCANNER, INCLUYE ANTENA DE ALTA GANANCIA.(PATRULLA 11-71)	11 01 01 - SEGURIDAD PUBLICA	JOSE RAFAEL GONZALEZ LOPEZ	19/01/2011	OFICIAL	4.723,34
05-06-05-17-001-00002-03421	MAQUINARIA, OTROS EQUIPOS Y HERRAMIENTAS / EQUIPO DE COMUNICACIÓN Y TELECOMUNICACIÓN	RADIO DE COMUNICACIÓN MOVIL (13)	11 01 01 - SEGURIDAD PUBLICA	JOSE RAFAEL GONZALEZ LOPEZ	07/12/2017	OFICIAL	5.264,74
05-06-05-17-001-00002-03422	MAQUINARIA, OTROS EQUIPOS Y HERRAMIENTAS / EQUIPO DE COMUNICACIÓN Y TELECOMUNICACIÓN	RADIO DE COMUNICACIÓN MOVIL (14)	11 01 01 - SEGURIDAD PUBLICA	JOSE RAFAEL GONZALEZ LOPEZ	07/12/2017	OFICIAL	5.264,74
05-06-05-17-001-00002-03423	MAQUINARIA, OTROS EQUIPOS Y HERRAMIENTAS / EQUIPO DE COMUNICACIÓN Y TELECOMUNICACIÓN	RADIO DE COMUNICACIÓN MOVIL (15)	11 01 01 - SEGURIDAD PUBLICA	JOSE RAFAEL GONZALEZ LOPEZ	07/12/2017	OFICIAL	5.264,74
05-06-05-17-001-00003-03629	MAQUINARIA, OTROS EQUIPOS Y HERRAMIENTAS / EQUIPO DE COMUNICACIÓN Y TELECOMUNICACIÓN	RADIO DE COMUNICACIÓN 50 WATTS, 16 CANALES, INCLUYE KIT DE ANTENA E ALTA GANANCIA	11 01 01 - SEGURIDAD PUBLICA	JOSE RAFAEL GONZALEZ LOPEZ	08/12/2013	OFICIAL	7.519,58
05-06-05-17-001-00003-03574	MAQUINARIA, OTROS EQUIPOS Y HERRAMIENTAS / EQUIPO DE COMUNICACIÓN Y TELECOMUNICACIÓN	RADIO DE COMUNICACIÓN MOVIL * RADIO MOVIL MARCA KENWOOD MODELO TK7352H SERIE C1710047, VHF, 50 WATTS DE POTENCIA, 16 CANALES, INCLUYE INSTALACION COMPLETA, ANTENA DE ALTA GANANCIA, CABLEADOS Y PROGRAMACION, UNIDAD X-66 RAM	11 01 01 - SEGURIDAD PUBLICA	JOSE RAFAEL GONZALEZ LOPEZ	28/01/2022	OFICIAL	8.416,50
05-06-05-17-001-00003-02616	MAQUINARIA, OTROS EQUIPOS Y HERRAMIENTAS / EQUIPO DE COMUNICACIÓN Y TELECOMUNICACIÓN	RADIO BASE CON FUENTE DE PODER	03 01 06 - COMISARIAS	MARTINEZ CARRILLO ISRAEL	05/07/2012	OFICIAL	4.500,00
05-06-05-17-001-00003-02618	MAQUINARIA, OTROS EQUIPOS Y HERRAMIENTAS / EQUIPO DE COMUNICACIÓN Y TELECOMUNICACIÓN	BASE PARA RADIO MOTOROLA	13 01 01 - PROTECCION CIVIL	J. CRUZ ZAMORA VERJAN	18/07/2012	OFICIAL	3.500,00
05-06-05-17-001-00003-02624	MAQUINARIA, OTROS EQUIPOS Y HERRAMIENTAS / EQUIPO DE COMUNICACIÓN Y TELECOMUNICACIÓN	BASE COMPLETA CON MASTIL 9 MTS CON RADIO KENWOOD (C2)	11 01 01 - SEGURIDAD PUBLICA	JOSE RAFAEL GONZALEZ LOPEZ	14/01/2013	OFICIAL	11.600,00
05-06-05-17-001-00003-03310	MAQUINARIA, OTROS EQUIPOS Y HERRAMIENTAS / EQUIPO DE COMUNICACIÓN Y TELECOMUNICACIÓN	RADIO BASE MOTOROLA	03 01 06 - COMISARIAS	DUARTE AYALA ANTONIO	01/12/2016	OFICIAL	2.900,00
05-06-06-02-001-00001-02372	MAQUINARIA, OTROS EQUIPOS Y HERRAMIENTAS / EQUIPOS DE GENERACION ELECTRICA APARATOS Y ACCESORIOS ELECTRICOS	INSENCIBILIZADOR (PISTOLETE) DE PERNO CAUTIVO.	08 01 04 - RASTRO	MARIA GUADALUPE CARRILLO FRANCO	02/01/2008	OFICIAL	3.500,00
05-06-09-04-001-00001-02374	MAQUINARIA, OTROS EQUIPOS Y HERRAMIENTAS / EQUIPOS DE INSENCIBILIZADORES / INSENCIBILIZADOR	RELOJ MONUMENTAL INSTALADO EN PRESIDENCIA MUNICIPAL	05 01 01 - DESPACHO DEL OFICIAL MAYOR	ESTEBAN DE JESUS JIMENEZ FUENTES	01/01/1982	OFICIAL	75.000,00
05-06-09-04-001-00001-02375	MAQUINARIA, OTROS EQUIPOS Y HERRAMIENTAS / OTROS EQUIPOS SOLDADORAS / SOLDADORA	RELOJ ANTIGUO	05 01 01 - DESPACHO DEL OFICIAL MAYOR	ESTEBAN DE JESUS JIMENEZ FUENTES	01/01/1973	OFICIAL	15.000,00
05-06-09-07-001-00001-02877	MAQUINARIA, OTROS EQUIPOS Y HERRAMIENTAS / OTROS EQUIPOS SOLDADORAS / SOLDADORA	SOPLETE(EQUIPO PORTATIL EGP)-PARA SOLDAR Y BOQUILLA DE CORTE, JUEGO DE REGULADORES Y BOLSA PARA EQUIPO	08 01 01 - DESPACHO DEL DIRECTOR DE SERVICIOS PUBLICOS	MARIA GUADALUPE CARRILLO FRANCO	19/08/2014	OFICIAL	10.721,36

13

05-06-09-07-001-00002-03556	MAQUINARIA, OTROS EQUIPOS Y HERRAMIENTAS / OTROS EQUIPOS SOLDADORA /SOLDADORA SOLDADORA USO DOMESTICO GENERADORES DE ENERGIA A GASOLINA / GENERADORES DE ENERGIA A GASOLINA	SOLDADORA INVERSOR PORTATIL DE 200 AMP GENERADOR DE ENERGIA A GASOLINA INDUSTRIAL * GENERADOR KERHER MONOFASICO 8500W UKURA 15H 110-220V 119KG	08 01 01 - DESPACHO DEL DIRECTOR DE SERVICIOS PUBLICOS	MARIA GUADALUPE CARRILLO FRANCO	11/04/2022	OFICIAL	4,318.58	GUADALUPE O
05-06-09-11-001-00001-03616	MAQUINARIA, OTROS EQUIPOS Y HERRAMIENTAS / OTROS EQUIPOS GENERADOR DE ENERGIA A GASOLINA INDUSTRIAL	GENERADOR KERHER MONOFASICO 8500W UKURA 15H 110-220V 119KG	13 01 01 - PROTECCION CIVIL	J. CRUZ ZAMORA VERJAN	07/05/2024	OFICIAL	32,000.00	GUADALUPE O
05-06-09-13-001-00001-03505	MAQUINARIA, OTROS EQUIPOS Y HERRAMIENTAS / OTROS EQUIPOS HIDROLAVADORA GASOLINA	HIDROLAVADORA GASOLINAHLG2.8 PSI-7 HP	09 01 05 - MANTENIMIENTO VIA PUBLICA, PARQUES Y JARDINES	MARIA GUADALUPE CARRILLO FRANCO	11/04/2019	OFICIAL	10,900.00	GUADALUPE O
05-06-09-13-001-00002-03567	MAQUINARIA, OTROS EQUIPOS Y HERRAMIENTAS / OTROS EQUIPOS HIDROLAVADORA ELECTRICA	HIDROLAVADORA ELECTRICA	05 01 01 - DESPACHO DEL OFICIAL MAYOR	ESTEBAN DE JESUS JIMENEZ FUENTES	28/06/2022	OFICIAL	4,514.00	GUADALUPE O
05-06-09-14-001-00004-02542	MAQUINARIA, OTROS EQUIPOS Y HERRAMIENTAS / OTROS EQUIPOS BOMBAS ELECTRICAS PARA AGUA / BOMBAS ELECTRICAS PARA AGUA BOMBA SUMERGIBLE	ROMBA CENTRIFUGA ALTIRES 2X2.5HP 220V BIFASICA DEL DEPORTE	10 01 05 - COORDINACION MUNICIPAL	ISIDRO RAMIREZ MANZO	21/03/2021	OFICIAL	18,210.00	GUADALUPE O
05-06-09-25-001-00001-03521	MAQUINARIA, OTROS EQUIPOS Y HERRAMIENTAS / OTROS EQUIPOS ESCALERAS / ESCALERAS DE ALUMINIO	ESCALERA CONVERTIBLE DE 21 ESCALONES	08 01 05 - MANTENIMIENTO VIA PUBLICA, PARQUES Y JARDINES	MARIA GUADALUPE CARRILLO FRANCO	09/07/2019	OFICIAL	3,142.24	LEZ OCHOA
05-06-09-25-001-00001-03522	MAQUINARIA, OTROS EQUIPOS Y HERRAMIENTAS / OTROS EQUIPOS ESCALERAS / ESCALERAS DE ALUMINIO	ESCALERA CONVERTIBLE DE 21 ESCALONES	09 01 05 - MANTENIMIENTO VIA PUBLICA, PARQUES Y JARDINES	MARIA GUADALUPE CARRILLO FRANCO	14/10/2019	OFICIAL	3,142.24	GUADALUPE O
05-06-09-25-001-00001-03523	MAQUINARIA, OTROS EQUIPOS Y HERRAMIENTAS / OTROS EQUIPOS ESCALERAS / ESCALERAS DE ALUMINIO	ESCALERA CONVERTIBLE DE 21 ESCALONES	08 01 05 - MANTENIMIENTO VIA PUBLICA, PARQUES Y JARDINES	MARIA GUADALUPE CARRILLO FRANCO	14/10/2019	OFICIAL	3,142.24	ZAMORA-VA
05-06-09-25-001-00001-03524	MAQUINARIA, OTROS EQUIPOS Y HERRAMIENTAS / OTROS EQUIPOS ESCALERAS / ESCALERAS DE ALUMINIO	ESCALERA CONVERTIBLE DE 21 ESCALONES	08 01 05 - MANTENIMIENTO VIA PUBLICA, PARQUES Y JARDINES	MARIA GUADALUPE CARRILLO FRANCO	14/10/2019	OFICIAL	3,142.24	GUADALUPE O
05-06-09-25-001-00001-03566	MAQUINARIA, OTROS EQUIPOS Y HERRAMIENTAS / OTROS EQUIPOS ESCALERAS / ESCALERAS DE ALUMINIO	ESCALERA DE TIJERA DE ALUMINIO 9 EIMP 175KG ANTENA/MASTIL TELESCOPIO Y ACCESORIO DE INSTALACION Y CABLE COAXIAL MOD RG-0 (BASE COMANDANCIA)	08 01 05 - MANTENIMIENTO VIA PUBLICA, PARQUES Y JARDINES	MARIA GUADALUPE CARRILLO FRANCO	04/04/2022	OFICIAL	3,917.00	A INES BARB
05-06-09-38-001-00001-02941	MAQUINARIA, OTROS EQUIPOS Y HERRAMIENTAS / OTROS EQUIPOS ANTENAS / ANTENA ANTENA REPETIDORA	ANTENA AEREA MASTIL CON TELESCOPIO DE 9 METROS DE ALTURA PARA FAYOS, CONTIENE ELECTRODO Y CABLE DE COBRE Y CORONA TIPO BIPOLO TIERRA FISICA. INCLUYE MATERIAL DE FERRET	08 01 01 - DESPACHO DEL DIRECTOR DE SERVICIOS PUBLICOS	MARIA GUADALUPE CARRILLO FRANCO	10/10/2008	OFICIAL	3,700.00	A INES BARB
05-06-09-38-001-00001-02942	MAQUINARIA, OTROS EQUIPOS Y HERRAMIENTAS / OTROS EQUIPOS ANTENAS / ANTENA ANTENA REPETIDORA	ANTENA AEREA MASTIL CON TELESCOPIO DE 9 METROS DE ALTURA PARA FAYOS, CONTIENE ELECTRODO Y CABLE DE COBRE Y CORONA TIPO BIPOLO TIERRA FISICA. INCLUYE MATERIAL DE FERRET	03 01 05 - JUNTA MUNICIPAL DE SUCHITLAN	ESTHER AVALOS FUENTES	04/05/2005	OFICIAL	6,000.00	A INES BARB
05-06-09-38-001-00002-02643	MAQUINARIA, OTROS EQUIPOS Y HERRAMIENTAS / OTROS EQUIPOS ANTENAS / ANTENA ANTENA CON APARARAYOS	SISTEMA DE PARARAYOS COBERTURA 80 MTS. ELECTRODO MAGNETOACTIVO DE PUESTA A TIERRA DE ALTA EFICIENCIA, CABLE CALIBRE 2/0 AWG COMPLETO CONDICIONADOR, MASTIL DE 6 MTS CON BASE SIMPLE, ANTIOXIDANTE RETENIDAS.	03 01 07 - TELEMATICA	GONZALEZ OCHOA JOSE ANTONIO	26/04/2013	OFICIAL	11,000.00	S ALBERTO V EZ
05-06-09-38-001-00003-03613	MAQUINARIA, OTROS EQUIPOS Y HERRAMIENTAS / OTROS EQUIPOS ANTENAS / ANTENA MAQUINARIA, OTROS EQUIPOS Y HERRAMIENTAS / OTROS EQUIPOS	ANTENA *KIT DE ANTENA STARLINK MINI	06 01 01 - OBRAS PUBLICAS, DESARROLLO URBANO	CARLOS ALBERTO VILLARRUEL VAZQUEZ	22/09/2023	OFICIAL	65,514.48	S ALBERTO V EZ
05-06-09-38-001-00003-03639	MAQUINARIA, OTROS EQUIPOS Y HERRAMIENTAS / OTROS EQUIPOS ANTENAS / ANTENA MAQUINARIA, OTROS EQUIPOS Y HERRAMIENTAS / OTROS EQUIPOS	ANTENA *KIT DE ANTENA STARLINK MINI	11 01 01 - SEGURIDAD PUBLICA	JOSE RAFAEL GONZALEZ LOPEZ	08/08/2025	OFICIAL	9,280.00	S ALBERTO V EZ
05-06-09-38-001-00003-03645	MAQUINARIA, OTROS EQUIPOS Y HERRAMIENTAS / OTROS EQUIPOS ANTENAS / ANTENA MAQUINARIA, OTROS EQUIPOS Y HERRAMIENTAS / OTROS EQUIPOS	ANTENA *KIT DE ANTENA STARLINK MINI KIT	11 01 01 - SEGURIDAD PUBLICA	ANTONIO DUARTE AYALA	31/10/2025	OFICIAL	7,192.00	ERNANDO TI Z
05-06-09-46-001-00001-02844	MAQUINARIA, OTROS EQUIPOS Y HERRAMIENTAS / OTROS EQUIPOS VELETA TIPO RANGELIANO DE PUNTOS CARDINALES	VELETA QUIOSCO JARDIN PRINCIPAL	02 01 01 - DESPACHO DEL PRESIDENTE	DANIELA OROZCO PINEDA	18/08/2014	OFICIAL	4,200.00	S ALBERTO V EZ
05-06-09-49-001-00002-03324	MAQUINARIA, OTROS EQUIPOS Y HERRAMIENTAS / OTROS EQUIPOS TOLDO CON ESTRUCTURA METALICA / TOLDO CON ESTRUCTURA METALICA GRANDE	TOLDO CARPA CON PARED 3X6 MTS	08 01 01 - DESPACHO DEL DIRECTOR DE SERVICIOS PUBLICOS	MARIA GUADALUPE CARRILLO FRANCO	31/03/2017	OFICIAL	3,676.77	S ALBERTO V EZ

EF

Heba

05-06-09-49-001-00002-03325	MAQUINARIA, OTROS EQUIPOS Y HERRAMIENTAS / OTROS EQUIPOS TOLDO CON ESTRUCTURA METALICA / TOLDO CON ESTRUCTURA METALICA	TOLDO CARPA CON PARED 3X6 MTS	08 01 01 - DESPACHO DEL DIRECTOR DE SERVICIOS PUBLICOS	MARIA GUADALUPE CARRILLO FRANCO	31/03/2017	OFICIAL	3.676.77
05-06-09-49-001-00002-03326	MAQUINARIA, OTROS EQUIPOS Y HERRAMIENTAS / OTROS EQUIPOS TOLDO CON ESTRUCTURA METALICA / TOLDO CON ESTRUCTURA METALICA	TOLDO CARPA CON PARED 3X6 MTS	08 01 01 - DESPACHO DEL DIRECTOR DE SERVICIOS PUBLICOS	MARIA GUADALUPE CARRILLO FRANCO	10/04/2017	OFICIAL	3.676.77
05-06-09-49-001-00002-03327	MAQUINARIA, OTROS EQUIPOS Y HERRAMIENTAS / OTROS EQUIPOS TOLDO CON ESTRUCTURA METALICA / TOLDO CON ESTRUCTURA METALICA	TOLDO CARPA CON PARED 3X6 MTS	08 01 01 - DESPACHO DEL DIRECTOR DE SERVICIOS PUBLICOS	MARIA GUADALUPE CARRILLO FRANCO	31/03/2017	OFICIAL	3.676.77
05-06-09-49-001-00002-03328	MAQUINARIA, OTROS EQUIPOS Y HERRAMIENTAS / OTROS EQUIPOS TOLDO CON ESTRUCTURA METALICA / TOLDO CON ESTRUCTURA METALICA	TOLDO CARPA CON PARED 3X6 MTS	08 01 01 - DESPACHO DEL DIRECTOR DE SERVICIOS PUBLICOS	MARIA GUADALUPE CARRILLO FRANCO	24/03/2017	OFICIAL	3.676.77
05-06-09-49-001-00002-03329	MAQUINARIA, OTROS EQUIPOS Y HERRAMIENTAS / OTROS EQUIPOS TOLDO CON ESTRUCTURA METALICA / TOLDO CON ESTRUCTURA METALICA	TOLDO CARPA CON PARED 3X6 MTS	08 01 01 - DESPACHO DEL DIRECTOR DE SERVICIOS PUBLICOS	MARIA GUADALUPE CARRILLO FRANCO	31/03/2017	OFICIAL	3.676.77
05-06-09-51-001-00001-03344	MAQUINARIA, OTROS EQUIPOS Y HERRAMIENTAS / OTROS EQUIPOS ROTOMARTILLO	ROTOMARTILLO	03 01 07 - TELEMATICA	GONZALEZ OCHOA JOSE ANTONIO	28/06/2017	OFICIAL	3.272.35
05-06-09-52-001-00001-03510	MAQUINARIA, OTROS EQUIPOS Y HERRAMIENTAS / OTROS EQUIPOS ESCALERAS / ESCALERAS	ESCALERA DE EXTENSION 40 ESCALONES	13 01 01 - PROTECCION CIVIL	J. CRUZ ZAMORA VERJAN	08/07/2019	OFICIAL	4.350.32
05-06-09-53-001-00001-03627	MAQUINARIA, OTROS EQUIPOS Y HERRAMIENTAS / OTROS EQUIPOS ESCALERAS / ESCALERAS	ESCALERA DE EXTENSION 32 ESCALONES G-494-32 CUPRUM	08 01 01 - DESPACHO DEL DIRECTOR DE SERVICIOS PUBLICOS	MARIA GUADALUPE CARRILLO FRANCO	28/05/2024	OFICIAL	8.602.61
05-09-01-01-001-00001-02569	ACTIVOS INTANGIBLES / SOFTWARE LICENCIA DE SOFTWARE	SOFTWARE DE ENCRIPCACION SOL PARA EL SISTEMA DE CONTABILIDAD(PREINSTALADO)	04 01 01 - DESPACHO DEL TESORERO	ROSANA INES BARBOSA REYES	21/12/2011	OFICIAL	4.948.93
05-09-01-01-001-00001-02560	ACTIVOS INTANGIBLES / SOFTWARE LICENCIA DE SOFTWARE	SOFTWARE DE SEGURIDAD DE BASES DE DATOS(PREINSTALADO)	04 01 01 - DESPACHO DEL TESORERO	ROSANA INES BARBOSA REYES	21/12/2011	OFICIAL	5.587.65
05-09-01-01-001-00001-02501	ACTIVOS INTANGIBLES / SOFTWARE LICENCIA DE SOFTWARE	SOFTWARE POR CONCEPTO DEL PROYECTO INTEGRAL DE ARMONIZACION CONTABLE ADMINISTRATIVA PREINSTALADO(EMPRES)	04 01 01 - DESPACHO DEL TESORERO	RCSANA INES BARBOSA REYES	02/12/2011	OFICIAL	37.120.00
05-09-01-01-001-00001-02578	ACTIVOS INTANGIBLES / SOFTWARE LICENCIA DE SOFTWARE	SOFTWARE - PROYECTO DE ACTUALIZACION DE VERSION DE LA PLATAFORMA EMPRES - LIQUIDADADO EN 3 PAGOS	04 01 01 - DESPACHO DEL TESORERO	ROSANA INES BARBOSA REYES	17/01/2023	OFICIAL	800.400.00
05-09-01-01-001-00001-03647	ACTIVOS INTANGIBLES / SOFTWARE LICENCIA DE SOFTWARE	SOFTWARE "LENOVO MICROSOFT WINDOWS SERVER 2022 STANDARD ROK 16-CORE / PLURILINGUE (LICENCIA DE SOFTWARE, SISTEMA OPERATIVO AVANZADO PARA SERVIDORES	16 01 02 - OBRA PUBLICA EN EJECUCION	CARLOS ALBERTO VILLARRUEL VAZQUEZ	23/10/2025	OFICIAL	31.363.40
05-09-01-01-001-00001-03653	ACTIVOS INTANGIBLES / SOFTWARE LICENCIA DE SOFTWARE	LICENCIA PU WIN+ 36 MESES NUEVA, INCLUYE LICENCIA POR USUARIO EN UNA CUENTA DE CORREO ELECTRONICO DE GOOGLE O MICROSOFT+ 3 MESES DE REGALO. BASE DE DATOS CONSTRUBASE. USO DE LICENCIA EN MODO OFFLINE. ACTUALIZACIONES DEL SISTEMA SIN COSTO DURANTE EL TIEMPO DE VIGENCIA DE LA LICENCIA	16 01 02 - OBRA PUBLICA EN EJECUCION	CARLOS ALBERTO VILLARRUEL VAZQUEZ	28/11/2025	OFICIAL	22.000.00
05-09-01-01-001-00002-02544	ACTIVOS INTANGIBLES / SOFTWARE SOFTWARE SIN CADUCIDAD	DICO (GD ROOM) NACIMIENTOS DEL MUNICIPIO DE COMALÁ, PERIODO 1930-1998	03 01 03 - DIRECCION DE REGISTRO CIVIL	JOSE FERNANDO TIBURCIO JIMENEZ	27/09/2010	OFICIAL	3.700.00
05-09-01-01-001-00002-03308	ACTIVOS INTANGIBLES / SOFTWARE SOFTWARE SIN CADUCIDAD	SOFTWARE SIN CADUCIDAD LICENCIA PARA EL SISTEMA CAMPEON LICENCIA	06 01 01 - OBRAS PUBLICAS, DESARROLLO URBANO	CARLOS ALBERTO VILLARRUEL VAZQUEZ	17/11/2016	OFICIAL	18.270.00
05-09-01-01-001-00002-03309	ACTIVOS INTANGIBLES / SOFTWARE SOFTWARE SIN CADUCIDAD	SOFTWARE SIN CADUCIDAD LICENCIA PARA EL SISTEMA CAMPEON LICENCIA	16 01 02 - OBRA PUBLICA EN EJECUCION	CARLOS ALBERTO VILLARRUEL VAZQUEZ	17/11/2016	OFICIAL	18.270.00

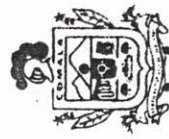

H. AYUNTAMIENTO CONSTITUCIONAL
COMALÁ, COL.
OFICIALIA
MAYOR

Esteban Jiménez

ET



AYUNTAMIENTO CONSTITUCIONAL

INVENTARIO DE BIENES INMUEBLES

No. Folio	No. Expediente	Descripción del Bien	Localización	Clasificación	Uso del Bien
000034	000000	AREA VERDE PRIMERA ETAPA DEL FRACCIONAMIENTO "RESIDENCIAL CAMPESTRE BUENOS AIRES" AREA DE	CEIBA 1 RESIDENCIAL CAMPESTRE BUENOS AIRES	TERRENOS URBANOS TERRENOS URBANOS TERRENOS URBANOS TERRENO URBANO TERRENO URBANO	AREA VERDE
000035	000000	AREA DE CESION DESTINADA A ESPACIOS VERDES ABIERTOS, IDENTIFICADA COMO LOTIREAL NOGUERAS DE TERRENO URBANOM MARCADO CON EL	LA YERBABUENA NOGUERAS	TERRENOS URBANOS TERRENOS URBANOS TERRENOS URBANOS TERRENO URBANO TERRENO URBANO	AREA VERDE
000036	000000	AREA DE CESION DESTINADA A ESPACIOS VERDES ABIERTOS, IDENTIFICADA COMO LOTE DE TERRENO URBANO MARCADO CON NOGUERAS	LAGUNA LA MARIA SIN REAL NOGUERAS	TERRENOS URBANOS TERRENOS URBANOS TERRENOS URBANOS TERRENO URBANO TERRENO URBANO	AREA VERDE
000037	100232	SOLAR URBANO IDENTIFICADO COMO LOTE DE LA MANZANA - 28 DE LA ZONA 4 DEL POBLADO EL REMATE MUNICIPIO DE COMALAE	1 CALLE SIN NOMBRE SIN NOMBRE	TERRENOS URBANOS TERRENOS URBANOS TERRENOS URBANOS TERRENO URBANO TERRENO URBANO	EQUIPO PURIFICADOR
000038	100233	SOLAR URBANO IDENTIFICADO COMO LOTE NO. 11 DE LA MANZANA 21 DE LA ZONA 3 DEL POBLADO DEL REMATE, COMALA, COLIMA	CALLE SIN NOMBRE SIN NOMBRE EL REMATE	TERRENOS URBANOS TERRENOS URBANOS TERRENOS URBANOS TERRENO URBANO TERRENO URBANO	JARDIN
000039	100236	SOLAR URBANO IDENTIFICADO COMO LOTE NO. 1 DE LA MANZANA 21 DE LA ZONA 3 DEL POBLADO DEL REMATE	IDENTIFICADOCALLE SIN NOMBRE SIN NOMBRE EL REMATE	TERRENOS URBANOS TERRENOS URBANOS TERRENOS URBANOS TERRENO URBANO TERRENO URBANO	CANCHA DE USOS MULTIPLES
000040	100235	SOLAR URBANO IDENTIFICADO COMO LOTE NO. 1 DE LA MANZANA 29 DE LA ZONA 4 DEL POBLADO "EL REMATE"	CALLE SIN NOMBRE 0 SIN NOMBRE EL REMATE	TERRENOS URBANOS TERRENOS URBANOS TERRENOS URBANOS TERRENO URBANO TERRENO URBANO	TERRENO A ESPALDAS DEL PANTEON DEL REMATE
000043	000000	LOTE TERRENO URBANO L-7 M-24 AMPLIACION PANTEON DE SUCHITLAN	FRESNO FRESNO 45 SIN NOMBRE	EDIFICIOS NO RESIDENCIALES EDIFICACIÓN DE INMUEBLES OTRAS EDIFICACIONES NO OTRAS (ESPECIFICAR) PANTEON	PANTEON DE SUCHITLAN



AYUNTAMIENTO CONSTITUCIONAL

INVENTARIO DE BIENES INMUEBLES

No. Folio	No. Expediente	Descripción del Bien	Localización	Clasificación	Uso del Bien
000044	000000	LOTE DE TERRENO URBANO L-8 M-24 AMPLIACION DEL PANTEON DE SUCHITLAN	FRESNO 43 SUCHITLAN COMALA, COL.	EDIFICIOS NO RESIDENCIALES EDIFICACION DE INMUEBLES OTRAS EDIFICACIONES NO OTRAS (ESPECIFICAR) PANTEON	PANTEON DE SUCHITLAN
000045	000000	LOTE DE TERRENO URBANO L-53 M-8 BARRICEMILIANO ZAPATA SAN MIGUEL	EMILIANO ZAPATA SIN SAN MIGUEL	TERRENOS TERRENOS URBANOS TERRENOS URBANOS TERRENO URBANO TERRENO URBANO	EQUIPAMIENTO INSTITUCIONAL
000046	000000	LOTE DE TERRENO URBANO L-1 M-26 FRACC.PEDRO PARAMO COMALA MÁGICO	MAGICO COMALA COMALA	TERRENOS TERRENOS URBANOS TERRENOS URBANOS TERRENO URBANO TERRENO URBANO	AREA VERDE
000047	000000	LOTE DE TERRENO URBANO L-2 M-26 FRACC.PAROTAS COMALA MÁGICO	MAGICO COMALA COMALA	TERRENOS TERRENOS URBANOS TERRENOS URBANOS TERRENO URBANO TERRENO URBANO	EQUIPAMIENTO INSTITUCIONAL
000048	000000	LOTE DE TERRENO URBANO L-1 M-28 FRACC. COMALA MÁGICO	AV. PUEBLOS MAGICOS AV. PUEBLOS MAGICOS MAGICO COMALA	TERRENOS TERRENOS URBANOS TERRENOS URBANOS TERRENO URBANO TERRENO URBANO	AREA VERDE
000049	000000	LOTE DE TERRENO URBANO L-1 M-32 FRACCARTESANIAS COMALA MÁGICO	ARTESANIAS MAGICO COMALA	TERRENOS TERRENOS URBANOS TERRENOS URBANOS TERRENO URBANO TERRENO URBANO	AREA VERDE
000050	000000	LOTE URBANO DEL FRACC. "REAL DE COMALA" ETAPA 1 - LOTE 2 MANZANA 106	CALLE REAL DE COMALA REAL DE COMALA COMALA	TERRENOS TERRENOS URBANOS TERRENOS URBANOS TERRENO URBANO TERRENO URBANO	LOTE URBANO
000051	000000	LOTE URBANO DEL FRACC. "REAL DE COMALA" ETAPA 1 - LOTE 3 MANZANA 106	PALERMO REAL DE COMALA COMALA	TERRENOS TERRENOS URBANOS TERRENOS URBANOS TERRENO URBANO TERRENO URBANO	LOTE URBANO

AYUNTAMIENTO CONSTITUCIONAL



AYUNTAMIENTO CONSTITUCIONAL

INVENTARIO DE BIENES INMUEBLES

No. Folio	No. Expediente	Descripción del Bien	Localización	Clasificación	Uso del Bien
000018	000000	CANCHA TECHADA EN LA COMUNIDAD DE AGOSTO	SIN NOMBRE AGOSTO AGOSTO	TERRENOS RURALES TERRENOS RURALES TERRENOS RURALES TERRENOS RUSTICO	RECREACION Y ESPARCIMIENTO
000019	000000	COMPLEJO DE SEGURIDAD PUBLICA, PROTECCION CIVIL	CALLE SIN NOMBRE LOS AGUAJES COMALA	TERRENOS URBANOS TERRENOS URBANOS TERRENO URBANO TERRENO URBANO	OFICINAS
000020	000000	UNIDAD DEPORTIVA MARIA VILLA MONTERO	MIGUEL HIDALGO S/N. BARRIO ALTO, COMALA	EDIFICIOS NO RESIDENCIALES EDIFICACIÓN DE INMUEBLES EDIFICACIONES DE RECREACIÓN Y CENTROS DEPORTIVOS CENTROS DEPORTIVOS	UNIDAD DEPORTIVA
000021	000000	LOTE URBANO , LOMAS DE COMALA (MANZANA 60)	LOMA DEL SUR LOMAS DE COMALA COMALA	TERRENOS URBANOS TERRENOS URBANOS TERRENO URBANO TERRENO URBANO	AREA VERDE
000022	000000	LOTE URBANO, LOMAS DE COMALA(MANZANA 50)	LOMA BONITA LOMAS DE COMALA COMALA	TERRENOS URBANOS TERRENOS URBANOS TERRENO URBANO TERRENO URBANO	AREA VERDE
000023	000000	LOTE URBANO, COLINA LOMAS DE COMALA (MANZANA 58) SE AGREGA DOCUMENTACION DE LA AMPLIACION	CALLE VII LOMAS DE COMALA COMALA	TERRENOS URBANOS TERRENOS URBANOS TERRENO URBANO TERRENO URBANO	AREA VERDE
000024	000025	JARDIN PUBLICO(COLONIA CUAHTEMOC) PARTE NORTE	CORREGIDORA S/N CUAHTEMOC COMALA	EDIFICIOS NO RESIDENCIALES EDIFICACIÓN DE INMUEBLES EDIFICACIONES DE RECREACIÓN Y JARDINES PUBLICOS JARDINES PUBLICOS	JARDIN
000025	000164	CAPILLA CATOLICA, COLONIA CUAHTEMOC- PARTE NORTE	ACAMAPIXTLI CUAHTEMOC COMALA	EDIFICIOS NO RESIDENCIALES EDIFICACIÓN DE INMUEBLES OTRAS EDIFICACIONES NO TEMPLOS CENTROS RELIGIOSOS	CAPILLA CATOLICA

ES



AYUNTAMIENTO CONSTITUCIONAL

INVENTARIO DE BIENES INMUEBLES

No. Folio	No. Expediente	Descripción del Bien	Localización	Clasificación	Uso del Bien
000026	000000	CAPILLA CATOLICA, COLONIA FCO. R. VILLARREAL	CALLE SIN NOMBRE SIN NOMBRE COMALA	EDIFICIOS NO RESIDENCIALES EDIFICACIÓN DE INMUEBLES OTRAS EDIFICACIONES NO TEMPLOS CENTROS RELIGIOSOS	CAPILLA
000027	000000	TERRENO RUSTICO(ESCUELA PUBLICA) COLONIA FRANCISCO RAMIREZ VILLARREAL	SIN NOMBRE SIN NOMBRE SUCHITLAN	EDIFICIOS NO RESIDENCIALES EDIFICACIÓN DE INMUEBLES EDIFICACIONES EDUCATIVAS Y ESCUELAS ESCUELA PUBLICA	ESCUELA PUBLICA
000028	014718	VIALIDAD DE ACCESO A LA COMUNIDAD DE LA MAMEYERA	COMALA	TERRENOS TERRENOS RURALES TERRENOS RURALES TERRENOS RUSTICO	VIALIDAD DE ACCESO A LA MAMEYERA
000029	000000	PLAZOLETA Y BAÑOS PUBLICOS FRACCIONAMIENTO "REAL DE NENDOZA"	REAL DE TAMARINDO CUATRO REAL DE MENDOZA COMALA	EDIFICIOS NO RESIDENCIALES EDIFICACIÓN DE INMUEBLES EDIFICACIONES DE RECREACIÓN Y PLAZAS PUBLICAS PLAZOLETA	PLAZOLETA
000030	000000	CANCHA TECHADA DE ZACUALPAN	SIN NOMBRE SIN NOMBRE ZACUALPAN	TERRENOS TERRENO COMUNAL TERRENO COMUNAL TERRENO COMUNAL TERRENO COMUNAL	CANCHA DE USOS MULTIPLES
000031	000000	CASA DE USOS MULTIPLES DE COFRADIA DE DEL CORAL SIN SUCHITLAN	SIN NOMBRE COFRADIA DE SUCHITLAN	EDIFICIOS NO RESIDENCIALES EDIFICACIÓN DE INMUEBLES EDIFICACIONES COMERCIALES, TALLERES EN GENERAL CENTRO DE CAPACITACION	CENTRO DE CAPACITACION
000032	000000	ÁREA VERDE PRIMERA ETAPA DEL FRACCIONAMIENTO "RESIDENCIAL CAMPESTRE BUENOS AIRES" AREA DE	ALMENDROS 25 RESIDENCIAL CAMPESTRE BUENOS AIRES	TERRENOS TERRENOS URBANOS TERRENOS URBANOS TERRENO URBANO TERRENO URBANO	AREA VERDE
000033	000000	ÁREA VERDE PRIMERA ETAPA DEL FRACCIONAMIENTO "RESIDENCIAL CAMPESTRE BUENOS AIRES" AREA DE	COBANO RESIDENCIAL CAMPESTRE BUENOS AIRES	TERRENOS TERRENOS URBANOS TERRENOS URBANOS TERRENO URBANO TERRENO URBANO	AREA VERDE



AYUNTAMIENTO CONSTITUCIONAL

INVENTARIO DE BIENES INMUEBLES

No. Folio	No. Expediente	Descripción del Bien	Localización	Clasificación	Uso del Bien
000001	000305	REGISTRO CIVIL, PLANEACION Y OFICIALIA MAYOR	LEONA VICARIO 1 CENTRO COMALA	EDIFICIOS NO RESIDENCIALES EDIFICACIÓN DE INMUEBLES EDIFICACIONES-COMERCIALES, OFICINAS OFICINA GUBERNAMENTAL	OFICINAS MUNICIPALES
000002	001126	OFICINAS MUNICIPALES(COMPAC,JURIDICO LEONA VICARIO 1-A INSTITUTO DE LA MUJER COMALTECA)	CENTRO COMALA	EDIFICIOS NO RESIDENCIALES EDIFICACIÓN DE INMUEBLES EDIFICACIONES COMERCIALES, OFICINAS OFICINA GUBERNAMENTAL	OFICINAS MUNICIPALES
000003	000199	AUDITORIO MUNICIPAL JUAN RULFO	PROGRESO 25 CENTRO COMALA	EDIFICIOS NO RESIDENCIALES EDIFICACION DE INMUEBLES EDIFICACIONES COMERCIALES, OFICINAS OFICINA GUBERNAMENTAL	CENTRO DE EXPOSICIONES,AUDITORIO Y OFICINAS
000004	021246	CENTRO DE ECONOMIA DOMESTICA SUCHITLAN	ATMOSFERICA SIN NOMBRE SUCHITLAN	EDIFICIOS NO RESIDENCIALES EDIFICACIÓN DE INMUEBLES EDIFICACIONES COMERCIALES, TALLERES EN GENERAL CENTRO DE CAPACITACION	CENTRO DE ECONOMIA DOMESTICA DE SUCHITLAN
000005	000000	LOTE URBANO "POSO DE AGUA POTABLE LOS AGUAJES"	20 DE NOVIEMBRE SIN SANTA CECILIA COMALA	TERRENOS TERRENOS URBANOS TERRENOS URBANOS TERRENO URBANO TERRENO URBANO	CONSTRUCCION DE INFRAESTRUCTURA PARA UN POSO PROFUNDO
000006	000000	PREDIO RUSTICO LAGUNA DE OXIDACION(ESCUELA PRIMARIA GORGONIO AVALOS)		TERRENOS TERRENOS RURALES TERRENOS RURALES TERRENOS RURALES TERRENOS RUSTICO	ESCUELA PRIMARIA GORGONO AVALOS DE SUCHITLAN
000007	000000	CASA DE USOS MULTIPLES COFRADIA DE SUCHITLAN	HUIZILACATE CEDROS Y HUIZILACATE COFRADIA DE SUCHITLAN	EDIFICIOS NO RESIDENCIALES EDIFICACIÓN DE INMUEBLES EDIFICACIONES COMERCIALES, TALLERES EN GENERAL CENTRO DE CAPACITACION	CENTRO DE CAPACITACION
000008	000000	CASA DE LA CULTURA DE COMALA	MIGUEL HIDALGO 8 MIGUEL HIDALGO BARRIO ALTO	EDIFICIOS NO RESIDENCIALES EDIFICACIÓN DE INMUEBLES EDIFICACIONES EDUCATIVAS Y CENTRO CULTURAL CENTRO CULTURAL	CASA DE LA CULTURA

13



AYUNTAMIENTO CONSTITUCIONAL

INVENTARIO DE BIENES INMUEBLES

No. Folio	No. Expediente	Descripción del Bien	Localización	Clasificación	Uso del Bien
000009	000000	PANTEON MUNICIPAL (AREA BIEJA)	PROGRESO SIN LA TRINIDAD COMALA	EDIFICIOS NO RESIDENCIALES EDIFICACION DE INMUEBLES OTRAS EDIFICACIONES NO OTRAS (ESPECIFICAR) PANTEON	PANTEON MUNICIPAL
000010	000000	RASTRO MUNICIPAL CABECERA MUNICIPAL DE MILIANO ZAPATA SIN COMALA, COL.	EMILIANO ZAPATA COMALA	EDIFICIOS NO RESIDENCIALES EDIFICACION DE INMUEBLES OTRAS EDIFICACIONES NO OTRAS (ESPECIFICAR) RASTRO MUNICIPAL	SACRIFICIO DE ANIMALES PARA EL CONSUMO HUMANO
000011	000000	FINCA URBANA ACSESO A LA CABECERA MUNICIPAL DE COMALA (PERMUTA)	CALLE CUAHUTEMOC NO. 10 COMALA	TERRENOS TERRENOS URBANOS TERRENOS URBANOS TERRENO URBANO TERRENO URBANO	AREA DE ACCESO ENTRADA A COMALA PORT VILLA DE ALVAREZ
000012	000000	AREA VERDE COLONIA MIGUEL DE LA MADRIDAL EXTREMO ESTE DE LA UNIDAD HURTADO	DEPORTEVA MRRY VILLA COMALA, COL.	TERRENOS TERRENOS URBANOS TERRENOS URBANOS TERRENO URBANO TERRENO URBANO	AREA VERDE
000013	000000	AREA NUEVA PANTEON MUNICIPAL	CORREGIDORA 23 BARRIO SAN JUAN COMALA	EDIFICIOS NO RESIDENCIALES EDIFICACION DE INMUEBLES OTRAS EDIFICACIONES NO OTRAS (ESPECIFICAR) PANTEON	PANTEON MUNICIPAL
000015	010696	ANTIGUA PLANTA HIDROELÉCTRICA EL REMATE	CALLE SIN NOMBRE SIN NOMBRE EL REMATE	INFRAESTRUCTURAS OBRAS DE GENERACIÓN Y PLANTAS DE GENERACIÓN ELÉCTRICA HIDROELÉCTRICAS HIDROELÉCTRICAS	TURISTICO
000016	000000	LOTE 6 MANZANA 25 (PEQUEÑO JARDIN) COLONIA LA BARRANQUITA, COFRADIA DE SUCHITLAN	SIN NOMBRE COFRADIA DE SUCHITLAN	TERRENOS TERRENOS URBANOS TERRENOS URBANOS TERRENO URBANO TERRENO URBANO	JARDIN PUBLICO
000017	000000	LOTE 11 MANZANA 24 (CONSTRUCCION DE CANCHA DEPORTIVA) COLONIA LA BARRANQUITA, COFRADIA DE SUCHITLAN	QUETZALCOATL SIN NOMBRE COFRADIA DE SUCHITLAN	TERRENOS TERRENOS URBANOS TERRENOS URBANOS TERRENO URBANO TERRENO URBANO	CONSTRUCCION DE CANCHA DEPORTIVA



AYUNTAMIENTO CONSTITUCIONAL

INVENTARIO DE BIENES INMUEBLES

No. Folio	No. Expediente	Descripción del Bien	Localización	Clasificación	Uso del Bien
000052	000000	LOTE URBANO DEL FRACC. "REAL DE COMALA" ETAPA 1 - LOTE 1 MANZANA 112	CAGLIARI REAL DE COMALA COMALA	TERRENOS TERRENOS URBANOS TERRENOS URBANOS TERRENO URBANO TERRENO URBANO	LOTE URBANO



H. AYUNTAMIENTO CONSTITUCIONAL
COMALA, COL.
OFICIALIA
MAYOR

Esteban T. J. J. J.

H. AYUNTAMIENTO CONSTITUCIONAL DE COMALA

OFICIALÍA MAYOR

BIENES INSTRUMENTALES



DESCRIPCION DEL BIEN	CANTIDAD	RESGUARDO	INVENTARIO	REGIMEN	ENTREGADO	ESTADO DE USO			OBSERVACIONES
						B	R	M	
ESCULTURA DE JUAN RULFO Y PLACA DE BRONCE	1	DIRECCION DE EDUCACION, CULTURA Y DEPORTE	ESCU-C-10-01/2007	OFICIAL		X			

 L.P. CELSO SAUL LEON MOJARRO
 ELABORÓ

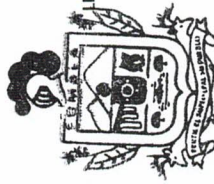

LIC. ESTEBAN DE JESUS JIMENEZ FUENTES
 OFICIAL MAYOR

P.A. Esteban Jiménez
 C. EDSON SAUL FIGUEROA CRUZ
 RESPONSABLE DEL BIEN

H. AYUNTAMIENTO CONSTITUCIONAL
 COMALA, COL.
 OFICIALÍA
 MAYOR

H. AYUNTAMIENTO CONSTITUCIONAL DE COMALA



BIENES INSTRUMENTALES

OFICIALÍA MAYOR

DESCRIPCION DEL BIEN	CANTIDAD	RESGUARDO	INVENTARIO	REGIMEN	ENTREGADO	ESTADO DEL BIEN			OBSERVACIONES
						B	R	M	
RELOI MONUMENTAL (ANTIGUO)	1	ALMACEN DE SERVICIOS PUBLICOS	RELOI-10-1/1964	OFICIAL					

LIC. CELSO SAUL LEON MOJARRO
ELABORÓ

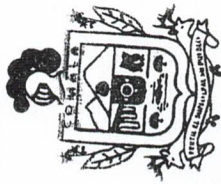

H. AYUNTAMIENTO CONSTITUCIONAL
COMALA, COL.
OFICIALÍA
MAYOR

C. MARIA GUADALUPE CARRILLO FRANCO
DIRECTORA SERVICIOS PUBLICOS



AYUNTAMIENTO CONSTITUCIONAL

OFICIALÍA MAYOR
PADRON VEHICULAR 2025

Inventario	Descripción Clasificación	Inventar	Placa	Económico	Modelo	Descripción	Clase	Marca	Motor
05-04-01-02-03-00006-00003	VEHICULOS Y EQUIPO DE TRANSPORTE / VEHICULOS Y EQUIPO TERRESTRE CAMION / CHASIS F-350	3	FH73285	24	2001	CAMIONETA PICK-UP FORD F-350 MOD-2001 ELECTRICOS	CAMIÓN	FORD	S/N
05-04-01-02-05-00003-00004	VEHICULOS Y EQUIPO DE TRANSPORTE / VEHICULOS Y EQUIPO TERRESTRE CAMION / CAMIONES KODIAK	4	FH74639	20	2005	CAMION KODIAK II CHASIS CABINA	CAMIÓN	CHEVROLET	HECHO EN MEXICO
05-04-01-02-05-00003-00010	VEHICULOS Y EQUIPO DE TRANSPORTE / VEHICULOS Y EQUIPO TERRESTRE CAMION / CAMIONES KODIAK	10	FH74640	22	2008	CAMION KODIAK III CHASIS CABINA	CAMIÓN	CHEVROLET	9SZ41535
05-04-01-02-01-00007-00011	VEHICULOS Y EQUIPO DE TRANSPORTE / VEHICULOS Y EQUIPO TERRESTRE CAMION / PICKUP KODIAK	11	FH73287	16	1998	CAMIONETA TIPO CHASIS CORTO ESTANDAR COLOR PLATA CARROC.	CAMIÓN	NISSAN GENERAL MOTORS DE MEXICO SD RL DE CV	KA24706080M HECHO EN BRASIL
05-04-01-03-01-00002-00031	VEHICULOS Y EQUIPO DE TRANSPORTE / VEHICULOS Y EQUIPO TERRESTRE OMNIBUS / MINIBUS GENERAL MOTORS	31	FH73299	10	2009	CHEVROLET TORNADO 2009	CAMIÓN	NISSAN	GA16793249Y
05-04-01-01-02-00001-00036	VEHICULOS Y EQUIPO DE TRANSPORTE / VEHICULOS Y EQUIPO TERRESTRE AUTOMOVIL / SEDAN TSURU	36	FSR9624	11	2011	VEHICULO NISSAN SEDAN 4 PUERTAS, TSURU GS/ITM	AUTOMÓVIL	NISSAN	GA16793249Y
05-04-09-01-01-00001-00051	VEHICULOS Y EQUIPO DE TRANSPORTE / OTROS EQUIPOS DE TRANSPORTE MOTOCICLETA / MOTOCICLETA HONDA	51	M-554	45	2013	MOTOCICLETA NX 400 FALCON HONDA	MOTOCICLETA	HONDA	ND07ED600015
05-04-01-01-02-00001-00055	VEHICULOS Y EQUIPO DE TRANSPORTE / VEHICULOS Y EQUIPO TERRESTRE AUTOMOVIL / SEDAN TSURU	55	FWA5272	07	2014	NISSAN, LINEA TSURU GS1 STD 5 VEL	AUTOMÓVIL	NISSAN	GA1673701Z
05-04-09-01-01-00001-00073	VEHICULOS Y EQUIPO DE TRANSPORTE / OTROS EQUIPOS DE TRANSPORTE MOTOCICLETA / MOTOCICLETA HONDA	73	M381		2017	MOTOCICLETA XR 150 LEK	MOTOCICLETA	HONDA	KD07E2141378
05-04-09-01-01-00001-00076	VEHICULOS Y EQUIPO DE TRANSPORTE / OTROS EQUIPOS DE TRANSPORTE MOTOCICLETA / MOTOCICLETA HONDA	76	M383		2017	MOTOCICLETA XR150LEK	MOTOCICLETA	HONDA	MD07E2141394
05-04-01-02-09-00001-00078	VEHICULOS Y EQUIPO DE TRANSPORTE / VEHICULOS Y EQUIPO TERRESTRE CAMION / DOBLE RODADO DOBLE RODADO	78	S/P		1998	CAMIONETA DE TRES TONELADAS REDILAS DOBLE RODADO(DONADO POR LA CONAFOR),JALISCO	CAMIÓN	DODGE	HECHO EN MEXICO
05-04-01-02-01-00010-00083	VEHICULOS Y EQUIPO DE TRANSPORTE / VEHICULOS Y EQUIPO TERRESTRE CAMION / PICKUP 2500	83	S/P		2001	CAMIONETA PICK UP	CAMIÓN	DODGE(COMPAC)	3.9 L V-6HP
05-04-01-02-01-00007-00088	VEHICULOS Y EQUIPO DE TRANSPORTE / VEHICULOS Y EQUIPO TERRESTRE CAMION / PICKUP NISSAN	88	S/P		2019	CAMIONETA PICKUP DOBLE CAB.	CAMIÓN	NISSAN	QR25294808H
05-04-01-02-01-00007-00089	VEHICULOS Y EQUIPO DE TRANSPORTE / VEHICULOS Y EQUIPO TERRESTRE CAMION / PICKUP NISSAN	89	FE4190A		2019	NISSAN PICKUP ESTACAS(RECOLECCION DE BASURAS)	CAMIÓN	NISSAN	QR25321051H
05-04-01-02-05-00006-00090	VEHICULOS Y EQUIPO DE TRANSPORTE / VEHICULOS Y EQUIPO TERRESTRE CAMION / CAMIONES CAMION COMPACTADOR	90	FE9894A		2020	CAMION MARCA FREIGHTLINER CON CAJA COMPACTADORA PARA LA RECOLECCION DE BASURA.	CAMIÓN	FREIGHTLINER	MBE926

EJ.

VEHICULOS Y EQUIPO DE TRANSPORTE / VEHICULOS Y EQUIPO TERRESTRE
 CAMION / ESTACAS
 CHEVROLET
 VEHICULOS Y EQUIPO DE TRANSPORTE / VEHICULOS Y EQUIPO TERRESTRE
 CAMION / CAMIONES
 CAMION COMPACTADOR
 VEHICULOS Y EQUIPO DE TRANSPORTE / VEHICULOS Y EQUIPO TERRESTRE
 CAMION / ESTACAS
 TOYOTA

05-04-01-02-04-00001-00091

05-04-01-02-05-00006-00092

05-04-01-02-04-00003-00093

CHEVROLET TORNADO MODELO 2008
 COLOR BLANCO
 CAMION MARCA INTERNACIONAL CON CAJA
 COMPACTADORA, MODELO 2024
 (RECOLECCION DE BASURA)
 TOYOTA NO DE SERIE: MT0CX8CB4S0439193.
 HILUX CHASIS CABI MOTOR TR B262737
 MODELO 2025 FACTURA: CFU000036335

2008

92

FH73293

91

H EN BRASIL

CHEVROLET

CAMIÓN

99065729

INTERNATIONAL

CAMIÓN

TR B262737

TOYOTA

CAMIÓN



H. AYUNTAMIENTO CONSTITUCIONAL
 COMALA, COL
**OFICIALÍA
 MAYOR**

Esteban Jiménez



Relación de Esquemas Bursátiles y Coberturas Financieras



**RELACIÓN DE ESQUEMAS BURSÁTILES Y DE
COBERTURA FINANCIERA**
CORRESPONDIENTE AL PERIODO
DEL 01 DE ENERO AL 31 DE DICIEMBRE DE 2025

Respecto a este anexo, no tengo algo que manifestar.



LIC. DANIELA OROZCO PINEDA
PRESIDENTA MUNICIPAL

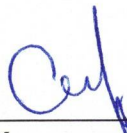

M.F. ROSANA INÉS BARBOSA REYES
TESORERA MUNICIPAL



LIC. ESTEBAN DE JESÚS JIMÉNEZ FUENTES
OFICIAL MAYOR



Guía de Cumplimiento





MUNICIPIO DE COMALA, COL.
Guía de Cumplimiento de la Ley de Disciplina Financiera de las Entidades Federativas y Municipios
Del 01 de enero al 31 de diciembre de 2025

Indicadores de Observancia (c)	Implementación				Resultado		Fundamento (h)	Comentarios (i)
	SI		NO		Monto o valor (f)	Unidad (pesos/porcentaje) (g)		
	Mecanismo de Verificación (d)		Fecha estimada de cumplimiento (e)					
INDICADORES PRESUPUESTARIOS								
A. INDICADORES CUANTITATIVOS								
1 Balance Presupuestario Sostenible (j)								
a. Propuesto	SI	Iniciativa de Ley de Ingresos y Proyecto de Presupuesto de Egresos		31/12/2025	\$193,225,864.39	pesos	Art. 6 y 19 de la LDF	
b. Aprobado	SI	Ley de Ingresos y Presupuesto de Egresos		28/12/2024	\$193,225,864.39	pesos	Art. 6 y 19 de la LDF	
c. Ejercido	SI	Cuenta Pública / Formato 4 LDF		31/12/2025	\$216,595,643.56	pesos	Art. 6 y 19 de la LDF	
2 Balance Presupuestario de Recursos Disponibles Sostenible (k)								
a. Propuesto	SI	Iniciativa de Ley de Ingresos y Proyecto de Presupuesto de Egresos		31/12/2025	\$193,225,864.39	pesos	Art. 6 y 19 de la LDF	
b. Aprobado	SI	Ley de Ingresos y Presupuesto de Egresos		11/01/2025	\$193,225,864.39	pesos	Art. 6 y 19 de la LDF	
c. Ejercido	SI	Cuenta Pública / Formato 4 LDF		31/12/2025	\$220,799,540.60	pesos	Art. 6 y 19 de la LDF	
3 Financiamiento Neto dentro del Techo de Financiamiento Neto (l)								
a. Propuesto	NA	Iniciativa de Ley de Ingresos				pesos	Art. 6, 19 y 46 de la LDF	
b. Aprobado	NA	Ley de Ingresos				pesos	Art. 6, 19 y 46 de la LDF	
c. Ejercido	NA	Cuenta Pública / Formato 4 LDF				pesos	Art. 6, 19 y 46 de la LDF	
4 Recursos destinados a la atención de desastres naturales								
a. Asignación al fideicomiso para desastres naturales (m)								
a.1 Aprobado	NA	Reporte Trim. Formato 6 a)				pesos	Art. 9 de la LDF	Solo es aplicable por poder Ejecutivo Estatal
a.2 Pagado	NA	Cuenta Pública / Formato 6 a)				pesos	Art. 9 de la LDF	Solo es aplicable por poder Ejecutivo Estatal
b. Aportación promedio realizada por la Entidad Federativa durante los 5 ejercicios previos, para infraestructura dañada por desastres naturales (n)	NA	Autorizaciones de recursos aprobados por el FONDEN				pesos	Art. 9 de la LDF	Solo es aplicable por poder Ejecutivo Estatal
c. Saldo del fideicomiso para desastres naturales (o)	NA	Cuenta Pública / Auxiliar de Cuentas				pesos	Art. 9 de la LDF	Solo es aplicable por poder Ejecutivo Estatal
d. Costo promedio de los últimos 5 ejercicios de la reconstrucción de infraestructura dañada por desastres naturales (p)	NA	Autorizaciones de recursos aprobados por el FONDEN				pesos	Art. 9 de la LDF	Solo es aplicable por poder Ejecutivo Estatal
5 Techo para servicios personales (q)								
a. Asignación en el Presupuesto de Egresos	SI	Reporte Trim. Formato 6 d)		11/01/2025	\$102,464,392.36	pesos	Art. 10 y 21 de la LDF	
b. Ejercido	SI	Reporte Trim. Formato 6 d)		31/12/2025	\$95,492,354.92	pesos	Art. 13 fracc. V y 21 de la LDF	
6 Previsiones de gasto para compromisos de pago derivados de APPs (r)								
a. Asignación en el Presupuesto de Egresos	SI	Presupuesto de Egresos		11/01/2025	\$193,225,864.39	pesos	Art. 11 y 21 de la LDF	
7 Techo de ADEFAS para el ejercicio fiscal (s)								
a. Propuesto	SI	Proyecto de Presupuesto de Egresos		11/01/2025	\$1,300,000.00	pesos	Art. 12 y 20 de la LDF	
b. Aprobado	SI	Reporte Trim. Formato 6 a)		11/01/2025	\$1,300,000.00	pesos	Art. 12 y 20 de la LDF	
c. Ejercido	SI	Cuenta Pública / Formato 6 a)		31/12/2025	\$442,794.05	pesos	Art. 12 y 20 de la LDF	
B. INDICADORES CUALITATIVOS								
1 Iniciativa de Ley de Ingresos y Proyecto de Presupuesto de Egresos								
a. Objetivos anuales, estrategias y metas para el ejercicio fiscal (t)	NA	Iniciativa de Ley de Ingresos y Proyecto de Presupuesto de Egresos					Art. 5 y 18 de la LDF	Solo es aplicable por poder Ejecutivo Estatal
b. Proyecciones de ejercicios posteriores (u)	SI	Iniciativa de Ley de Ingresos y Proyecto de Presupuesto de Egresos / Formatos 7 a) y b)					Art. 5 y 18 de la LDF	
c. Descripción de riesgos relevantes y propuestas de acción para enfrentarlos (v)		Iniciativa de Ley de Ingresos y Proyecto de Presupuesto de Egresos					Art. 5 y 18 de la LDF	
d. Resultados de ejercicios fiscales anteriores y el ejercicio fiscal en cuestión (w)		Iniciativa de Ley de Ingresos y Proyecto de Presupuesto de Egresos / Formatos 7 c) y d)					Art. 5 y 18 de la LDF	
e. Estudio actuarial de las pensiones de sus trabajadores (x)		Proyecto de Presupuesto de Egresos / Formato 8					Art. 5 y 18 de la LDF	
2 Balance Presupuestario de Recursos Disponibles, en caso de ser negativo								
a. Razones excepcionales que justifican el Balance Presupuestario de Recursos Disponibles negativo (y)	NA	Iniciativa de Ley de Ingresos o Proyecto de Presupuesto de Egresos					Art. 6 y 19 de la LDF	
b. Fuente de recursos para cubrir el Balance Presupuestario de Recursos Disponibles negativo (z)	NA	Iniciativa de Ley de Ingresos o Proyecto de Presupuesto de Egresos					Art. 6 y 19 de la LDF	
c. Número de ejercicios fiscales y acciones necesarias para cubrir el Balance Presupuestario de Recursos Disponibles negativo (aa)	NA	Iniciativa de Ley de Ingresos o Proyecto de Presupuesto de Egresos					Art. 6 y 19 de la LDF	
d. Informes Trimestrales sobre el avance de las acciones para recuperar el Balance Presupuestario de Recursos Disponibles (bb)	NA	Reporte Trim. y Cuenta Pública					Art. 6 y 19 de la LDF	



MUNICIPIO DE COMALA, COL.
Guía de Cumplimiento de la Ley de Disciplina Financiera de las Entidades Federativas y Municipios
 Del 01 de enero al 31 de diciembre de 2025

Indicadores de Observancia (c)	Implementación		Resultado		Fundamento (h)	Comentarios (i)
	SI	NO	Monto o valor (f)	Unidad (pesos/porcentaje) (g)		
	Mecanismo de Verificación (d)	Fecha estimada de cumplimiento (e)				
3 Servicios Personales						
a. Remuneraciones de los servidores públicos (cc)		Proyecto de Presupuesto				Art. 10 y 21 de la LDF
b. Previsiones salariales y económicas para cubrir incrementos salariales, creación de plazas y otros (dd)		Proyecto de Presupuesto				Art. 10 y 21 de la LDF
INDICADORES DEL EJERCICIO PRESUPUESTARIO						
A. INDICADORES CUANTITATIVOS						
1 Ingresos Excedentes derivados de						
a. Monto de Ingresos Excedentes derivados de ILD (ee)	SI	Cuenta Pública / Formato 5			pesos	Art. 14 y 21 de la LDF
b. Monto de Ingresos Excedentes derivados de ILD destinados al fin del A.14, fracción I de la LDF (ff)	NA	Cuenta Pública			pesos	Art. 14 y 21 de la LDF
c. Monto de Ingresos Excedentes derivados de ILD destinados al fin del A.14, fracción II, a) de la LDF (gg)	NA	Cuenta Pública			pesos	Art. 14 y 21 de la LDF
d. Monto de Ingresos Excedentes derivados de ILD destinados al fin del A.14, fracción II, b) de la LDF (hh)	NA	Cuenta Pública			pesos	Art. 14 y 21 de la LDF
e. Monto de Ingresos Excedentes derivados de ILD destinados al fin del artículo noveno transitorio de la LDF (ii)	NA				pesos	Art. Noveno Transitorio de la LDF
B. INDICADORES CUALITATIVOS						
1 Análisis Costo-Beneficio para programas o proyectos de inversión mayores a 10 millones de UDIS (jj)	NA	Página de internet de la Secretaría de Finanzas o Tesorería Municipal				Art. 13 frac. III y 21 de la LDF
2 Análisis de conveniencia y análisis de transferencia de riesgos de los proyectos APPs (kk)	NA	Página de internet de la Secretaría de Finanzas o Tesorería Municipal				Art. 13 frac. III y 21 de la LDF
3 Identificación de población objetivo, destino y temporalidad de subsidios (ll)	NA	Página de internet de la Secretaría de Finanzas o Tesorería Municipal				Art. 13 frac. VII y 21 de la LDF
INDICADORES DE DEUDA PÚBLICA						
A. INDICADORES CUANTITATIVOS						
1 Obligaciones a Corto Plazo						
a. Límite de Obligaciones a Corto Plazo (mm)	NA				pesos	Art. 30 frac. I de la LDF
b. Obligaciones a Corto Plazo (nn)	NA				pesos	Art. 30 frac. I de la LDF